



sepnb



# Oiseaux Nicheurs Communs de Bretagne Bilan site

## Informations générales

Département : 56

Commune : ERDEVEN

Année : 2021

Site : VT8875

Longueur du parcours : 4.84 km

Surface prospectée : 46.629 ha

Observateur : Le Bail Yves

## Localisation

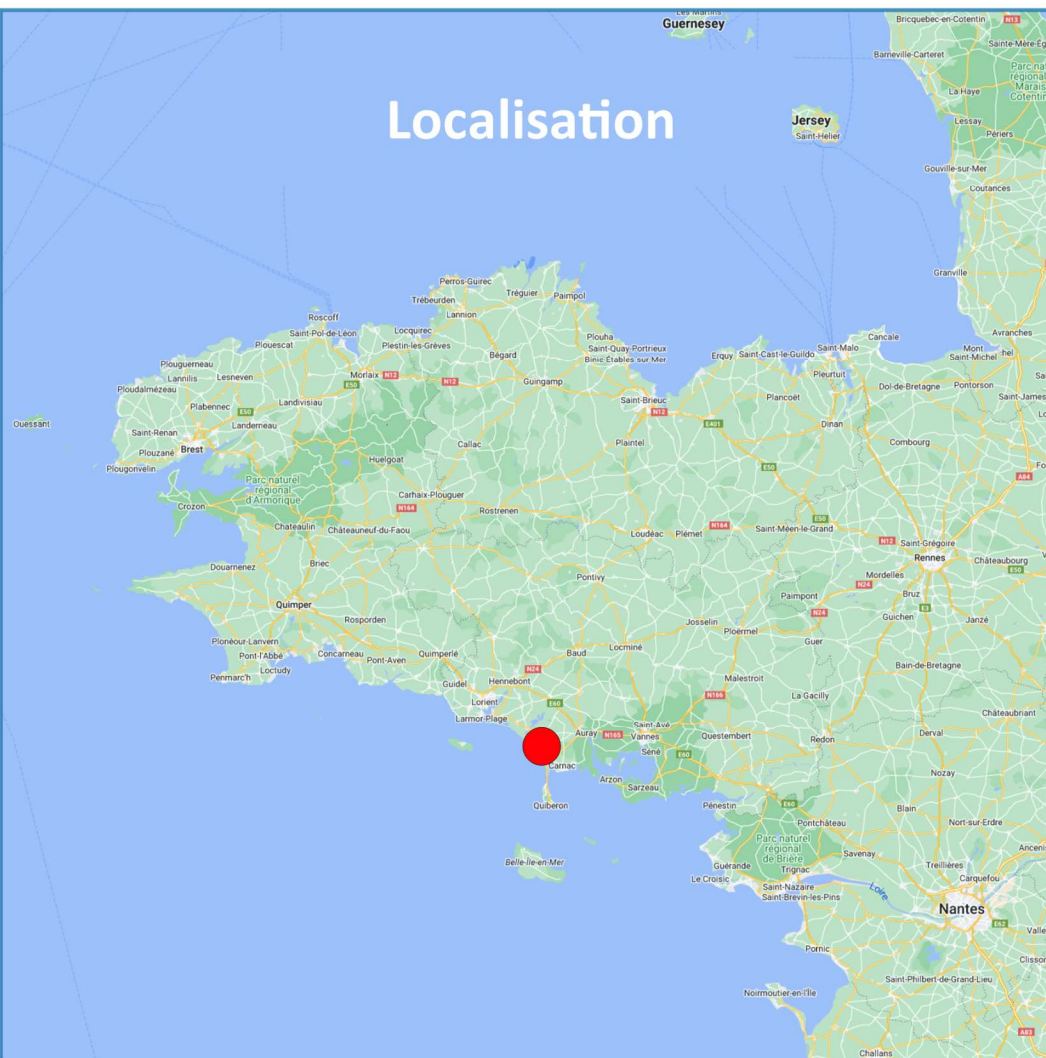



# Itinéraire VT8875 - 2021

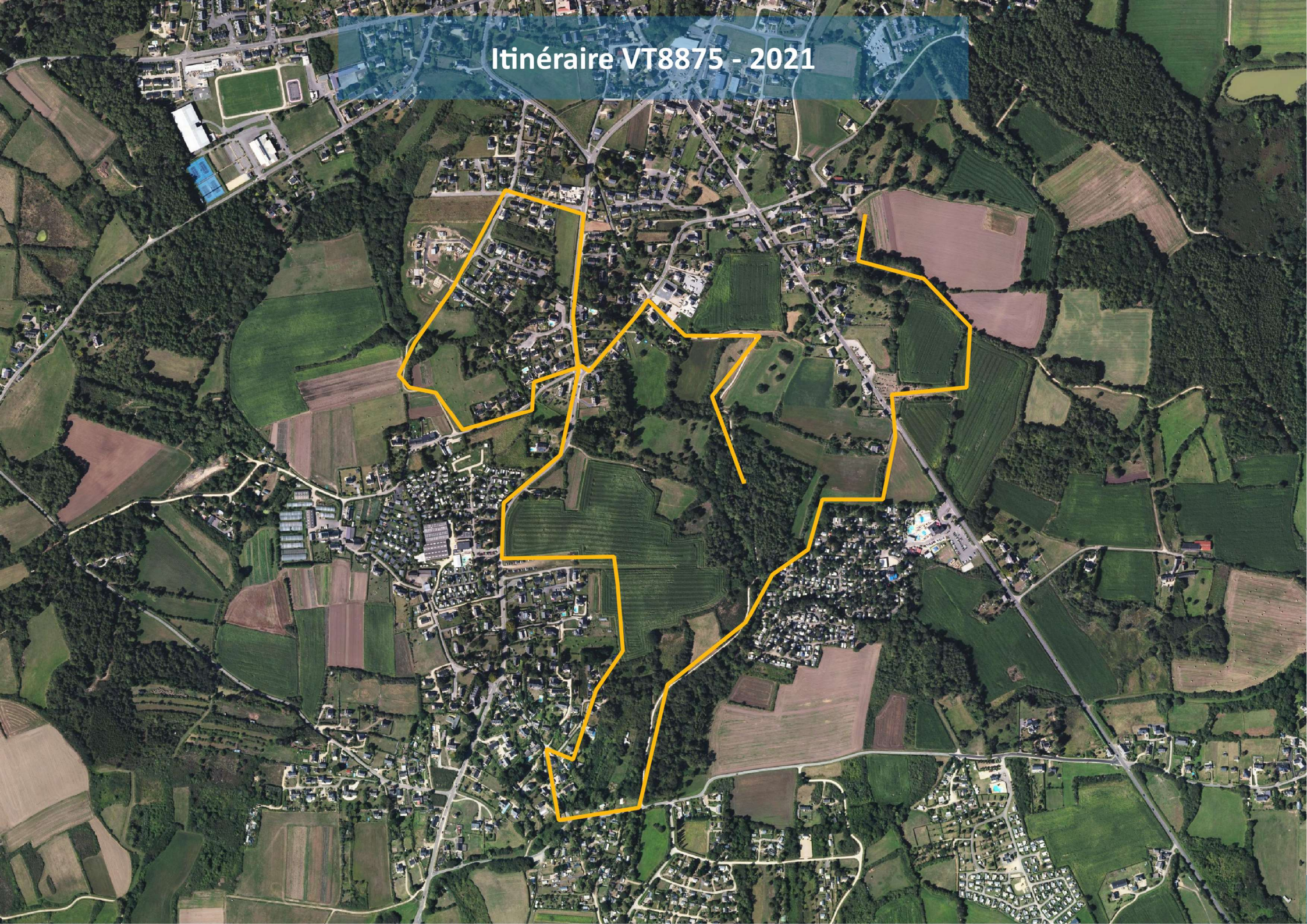



# Signification des codes atlas

Nous rappelons ici la signification des 19 codes atlas de Faune Bretagne (seulement 16 dans Naturalist)

Code atlas	Signification
1	Espèce de passage - Non nicheuse
2	Présence dans son habitat durant sa période de nidification
3	Mâle chanteur (ou cris de nidification) ou tambourinage en période de reproduction
4	Couple présent dans son habitat durant sa période de nidification
5	Comportement territorial (chant, querelles avec des voisins...) observé sur un même territoire 2 journées différentes à 7 jours ou plus d'intervalle
6	Comportement nuptial : parades, copulation ou échange de nourriture entre adultes
7	Visite d'un site de nidification probable, distinct d'un site de repos
8	Cris d'alarme ou tout autre comportement agité indiquant la présence d'un nid ou de jeunes aux alentours
10	Transport de matériel ou construction d'un nid, forage d'une cavité (pics)
12	Nid vide ayant été utilisé ou coquilles d'œufs de la présente saison
13	Jeunes fraîchement envolés (espèces nidicoles) ou poussins (espèces nidifuges)
14	Adulte gagnant, occupant ou quittant le site d'un nid ; comportement révélateur d'un nid occupé dont le contenu ne peut être vérifié
15	Adulte transportant un sac fécal
16	Adulte transportant de la nourriture pour les jeunes durant sa période de nidification
18	Nid vu avec un adulte couvant
19	Nid contenant des œufs ou des jeunes (vus ou entendus)

Suite à l'automatisation des bilans, quelques erreurs ont pu s'insérer dans le dénombrement et les dessins de territoires



## Rappels

### Protocole ONCB

- C'est un recensement des passereaux et des colombidés qui s'effectue en parcourant un itinéraire (établi et vérifié au préalable) ;
- Les oiseaux coloniaux (hirondelles, martinets, moineaux) et ceux ayant un territoire trop vaste (pics, rapaces) sont considérés hors protocole ;
- Au total, 3 passages sont réalisés sur les mois d'avril, mai et juin ;
- Chaque passage est à faire durant la première quinzaine du mois et en début de matinée, si possible à terminer avant 11h.

### Territoires théoriques

Territoires dont le centre et l'étendue correspondent peu voire pas du tout aux territoires réels des oiseaux.

3 conditions permettent de les délimiter :

- **Preuve de nidification** : adulte couvant, jeunes, transport de nourriture etc ;
- **Individu présentant un comportement territorial** : mâle chanteur ou en parade, cris d'alarme... ;
- **2 contacts « groupés » sans comportement territorial** : critère concernant les espèces discrètes visuellement et/ou acoustiquement (Bergeronnette grise, Mésange à longue queue...).



# Synthèse des données par espèce

	P1	P2	P3	Nombre de contacts	Nombre territoire théorique	Liste rouge nat. 2016	Liste rouge rég. 2021	Responsabilité biologique régionale
<i>Accenteur mouchet</i>	13	13	10	36	21	LC	LC	modérée
<i>Alouette lulu</i>	2	2	1	5	4	LC	LC	mineure
<i>Bergeronnette grise</i>	NA	1	NA	1	1	LC	LC	modérée
<i>Bouscarle de Cetti</i>	2	3	2	7	3	NT	LC	élevée
<i>Bouvreuil pivoine</i>	1	NA	NA	1	1	VU	NT	modérée
<i>Bruant jaune</i>	NA	NA	3	3	2	VU	EN	très élevée
<i>Bruant zizi</i>	NA	2	2	4	1	LC	LC	modérée
<i>Chardonneret élégant</i>	NA	4	3	7	4	VU	LC	élevée
<i>Cisticole des joncs</i>	2	NA	NA	2	2	VU	LC	élevée
<i>Étourneau sansonnet</i>	3	2	2	7	2	LC	LC	modérée
<i>Faisan de Colchide</i>	1	NA	NA	1	1	LC	DD	modérée
<i>Fauvette à tête noire</i>	15	15	14	44	25	LC	LC	modérée
<i>Fauvette grisette</i>	1	1	NA	2	2	LC	LC	modérée
<i>Grimpereau des jardins</i>	NA	4	1	5	4	LC	LC	modérée
<i>Grive draine</i>	2	2	NA	4	2	LC	LC	modérée
<i>Grive musicienne</i>	2	2	7	11	4	LC	LC	modérée
<i>Hypolaïs polyglotte</i>	NA	NA	1	1	1	LC	LC	mineure
<i>Linotte mélodieuse</i>	2	4	2	8	2	VU	LC	modérée
<i>Merle noir</i>	24	16	18	58	18	LC	LC	modérée
<i>Mésange à longue queue</i>	NA	2	1	3	2	LC	LC	modérée
<i>Mésange bleue</i>	13	17	6	36	14	LC	LC	modérée
<i>Mésange charbonnière</i>	4	5	3	12	7	LC	LC	modérée
<i>Pie bavarde</i>	NA	3	5	8	2	LC	LC	modérée
<i>Pigeon ramier</i>	13	17	25	55	17	LC	LC	modérée
<i>Pinson des arbres</i>	28	26	27	81	43	LC	LC	modérée
<i>Pouillot véloce</i>	17	22	27	66	36	LC	LC	modérée
<i>Roitelet à triple bandeau</i>	1	1	NA	2	2	LC	LC	modérée
<i>Rougegorge familier</i>	22	23	3	48	35	LC	LC	modérée
<i>Serin cini</i>	6	6	4	16	8	VU	LC	modérée
<i>Sittelle torchepot</i>	2	1	NA	3	3	LC	LC	modérée
<i>Tarier pâtre</i>	NA	NA	2	2	1	NT	LC	modérée
<i>Tourterelle des bois</i>	NA	6	2	8	6	VU	VU	modérée
<i>Tourterelle turque</i>	4	9	5	18	10	LC	LC	modérée
<i>Troglodyte mignon</i>	20	24	24	68	38	LC	LC	modérée
<i>Verdier d'Europe</i>	4	3	6	13	8	VU	VU	élevée





## Données avec NA :

- P1/P2/P3 : espèce non contactée ;
- Nombre de territoires théoriques : espèce hors protocole ou contactée mais sans territoire.



# Légende générale

## Contacts

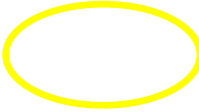
- |   |                          |   |                      |
|---|--------------------------|---|----------------------|
|  | Premier passage : avril  |  | Itinéraire           |
|  | Deuxième passage : mai   |   |                      |
|  | Troisième passage : juin |  | Territoire théorique |
| 3   | Code atlas               |   |                      |



# Accenteur mouchet

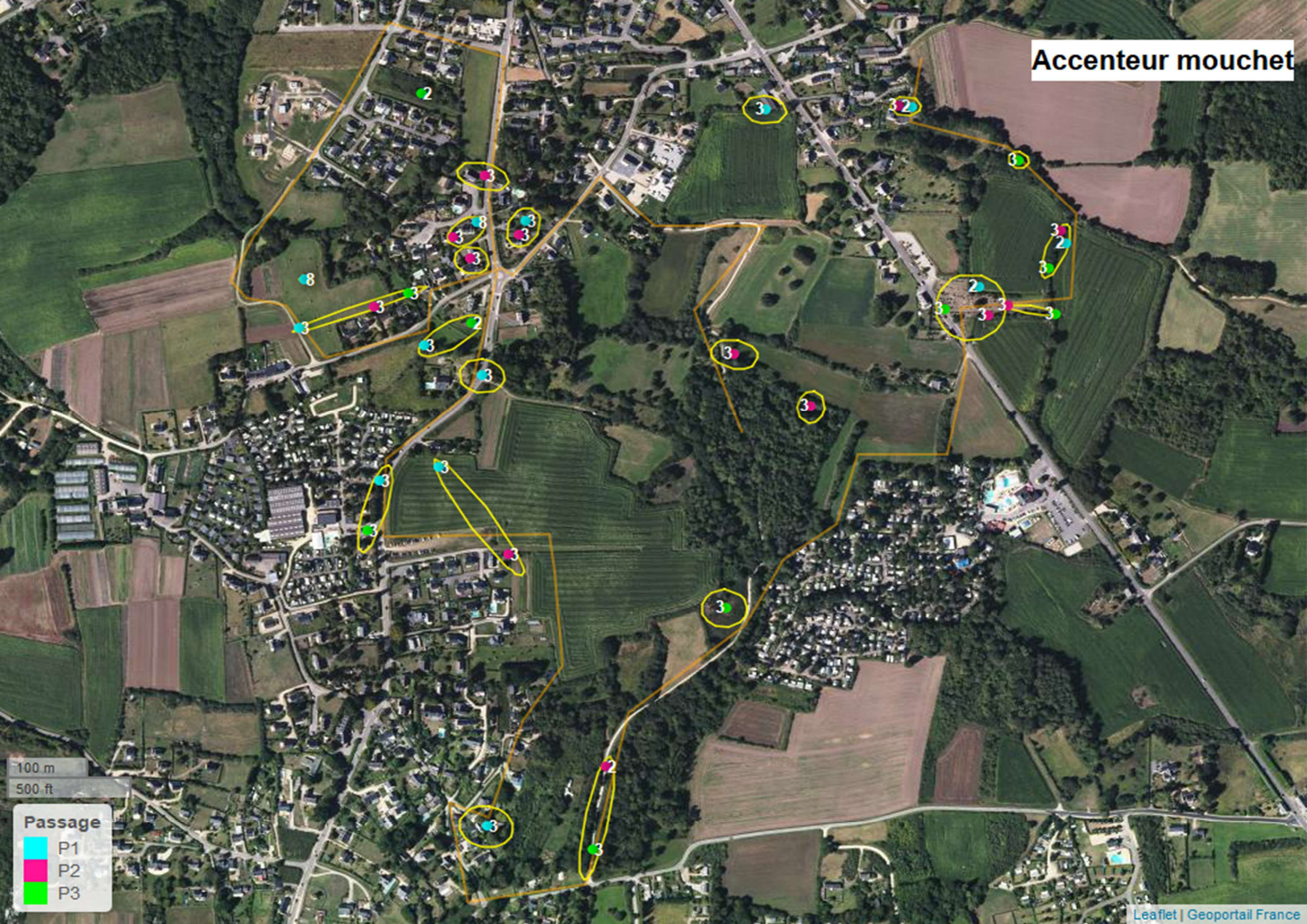

100 m  
500 ft

**Passage**

- P1
- P2
- P3



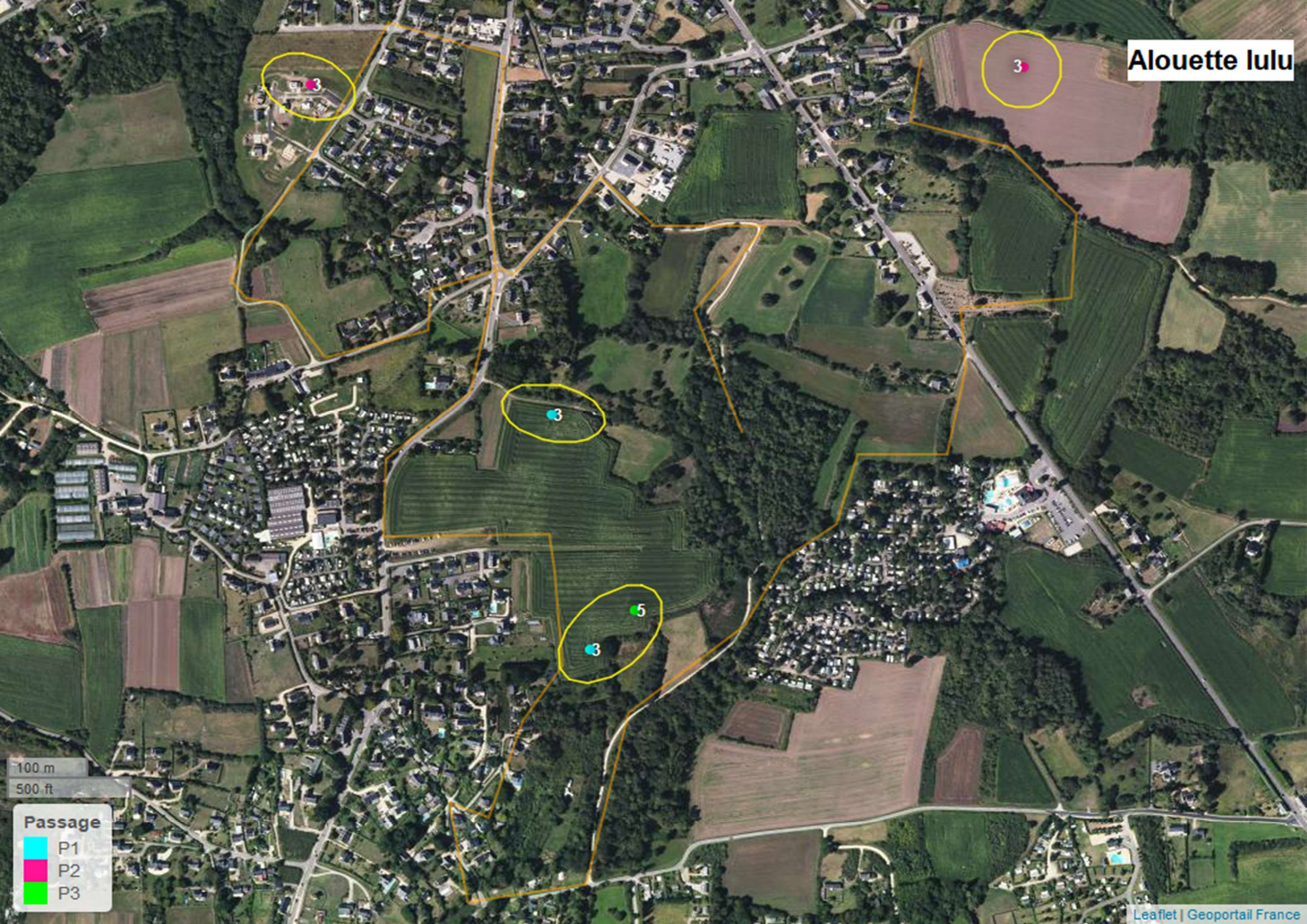

100 m  
500 ft

**Passage**

- P1
- P2
- P3



# Bergeronnette grise

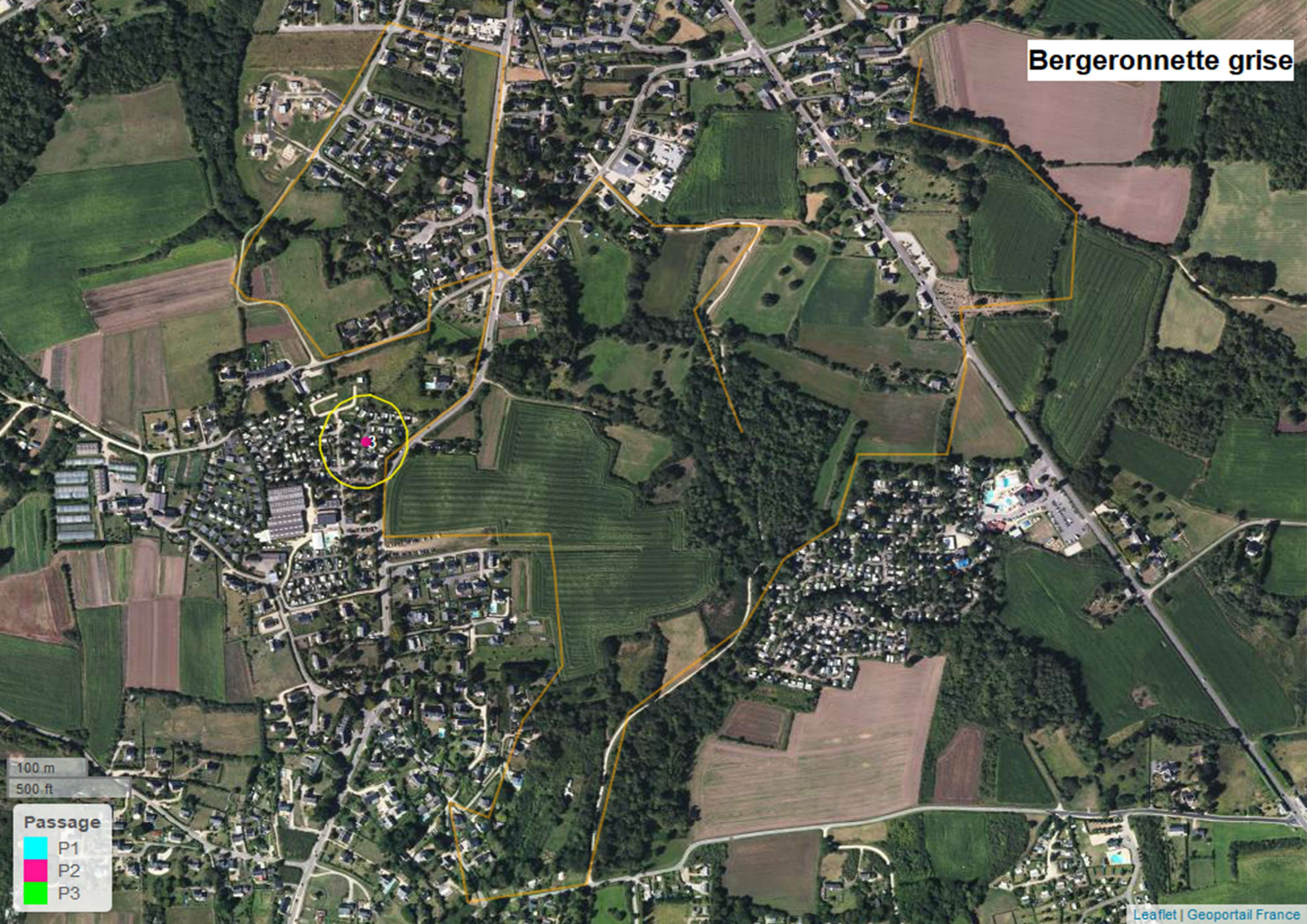

100 m  
500 ft

**Passage**

- P1
- P2
- P3



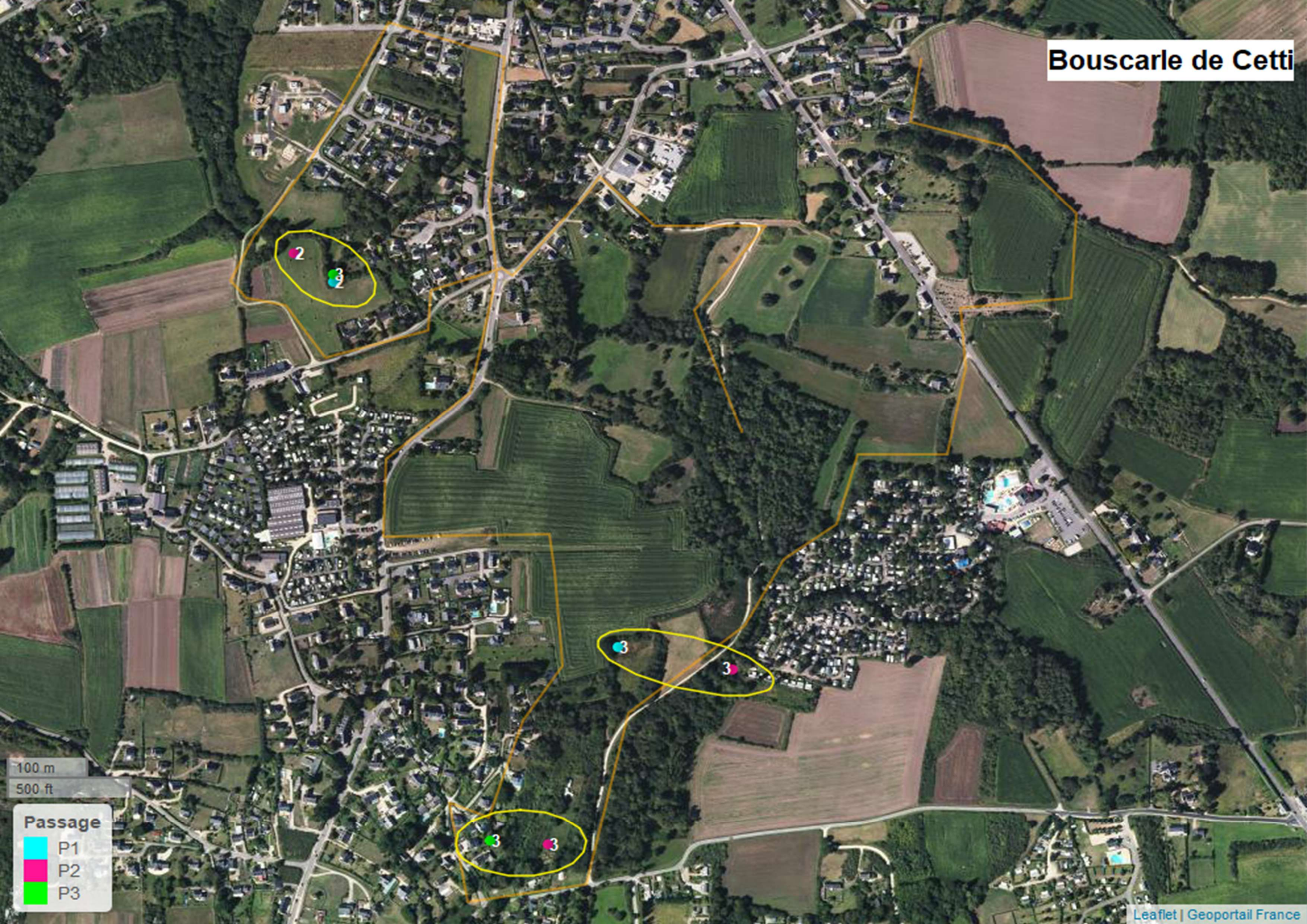

100 m  
500 ft

**Passage**

- P1
- P2
- P3



# Bouvreuil pivoine



100 m  
500 ft

**Passage**

- P1
- P2
- P3





100 m  
500 ft

**Passage**

- P1
- P2
- P3





100 m  
500 ft

**Passage**

- P1
- P2
- P3



Buse variable



100 m  
500 ft

**Passage**

- P1
- P2
- P3



# Canard colvert

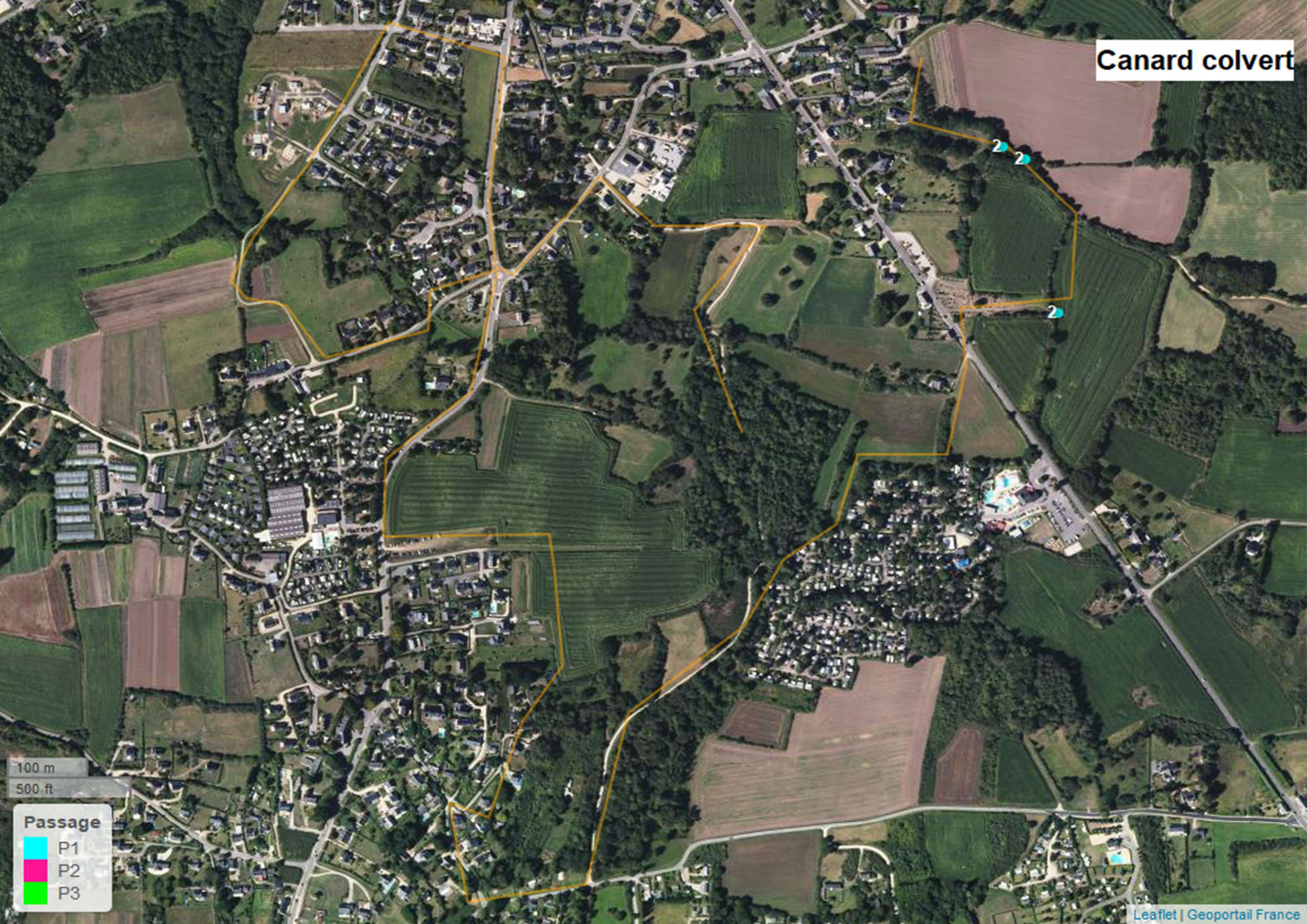

100 m  
500 ft

**Passage**

- P1
- P2
- P3



# Chardonneret élégant



100 m  
500 ft

**Passage**

- P1
- P2
- P3



# Choucas des tours



100 m  
500 ft

**Passage**

- P1
- P2
- P3



# Cisticole des joncs

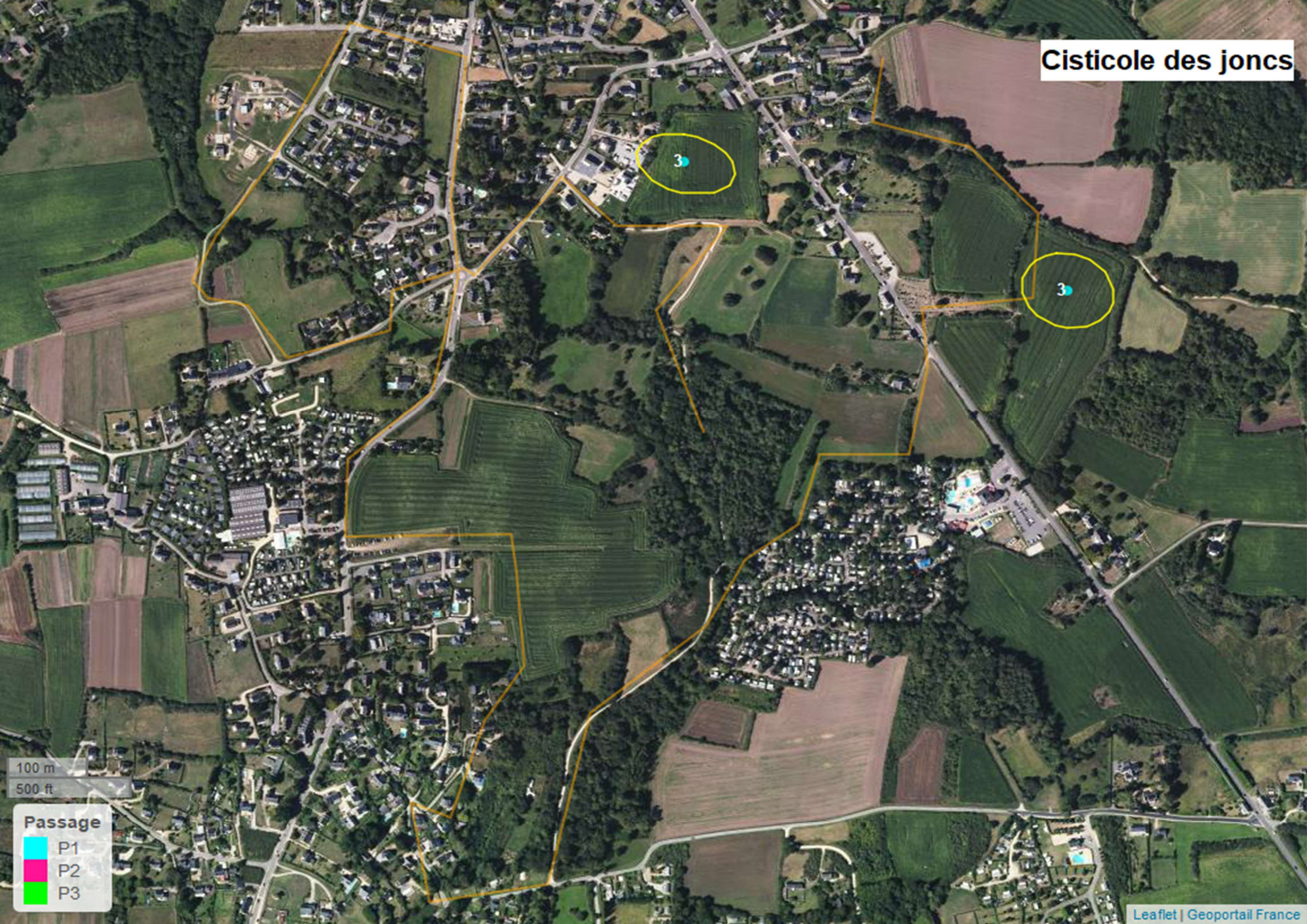

100 m  
500 ft

**Passage**

- P1
- P2
- P3



# Corneille noire

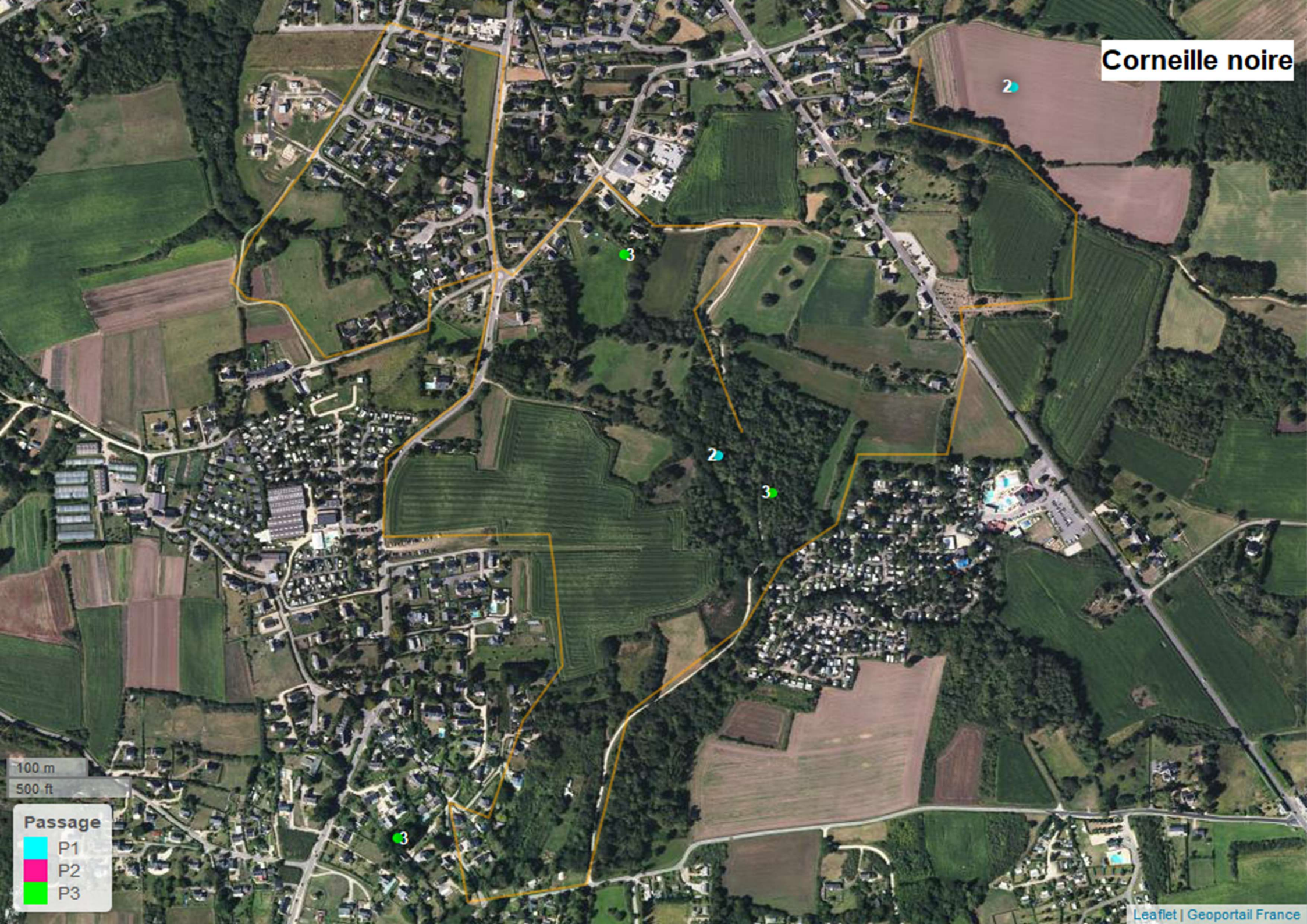

100 m  
500 ft

**Passage**

- P1
- P2
- P3



# Coucou gris



100 m  
500 ft

**Passage**

- P1
- P2
- P3



# Étourneau sansonnet



100 m  
500 ft

**Passage**

- P1
- P2
- P3

2

2

16

2

3

2

2



# Faisan de Colchide

3

100 m  
500 ft

**Passage**

- P1
- P2
- P3



# Faucon crécerelle



100 m  
500 ft

**Passage**

- P1
- P2
- P3



# Fauvette à tête noire

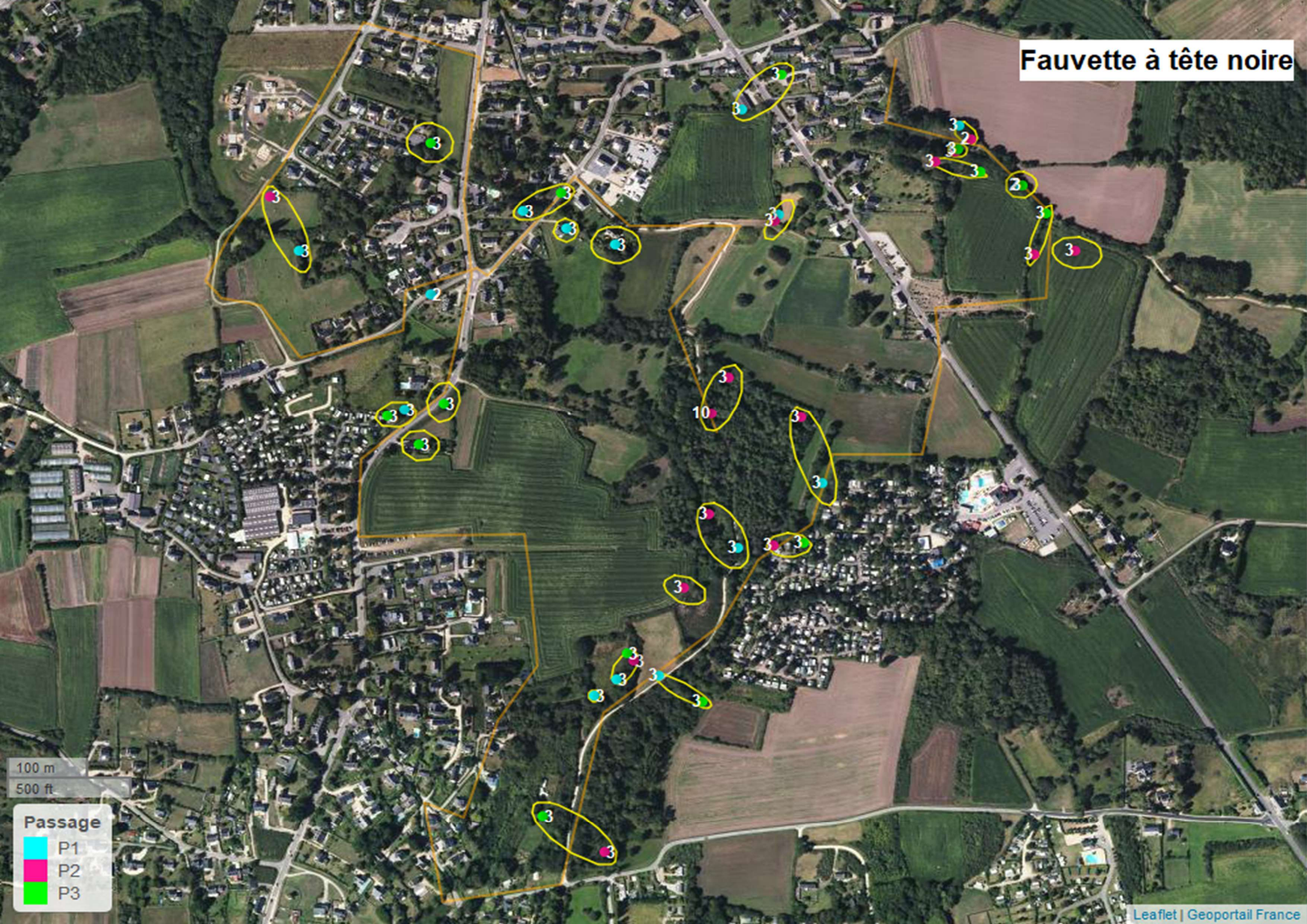

100 m  
500 ft

**Passage**

- P1
- P2
- P3



# Fauvette grisette

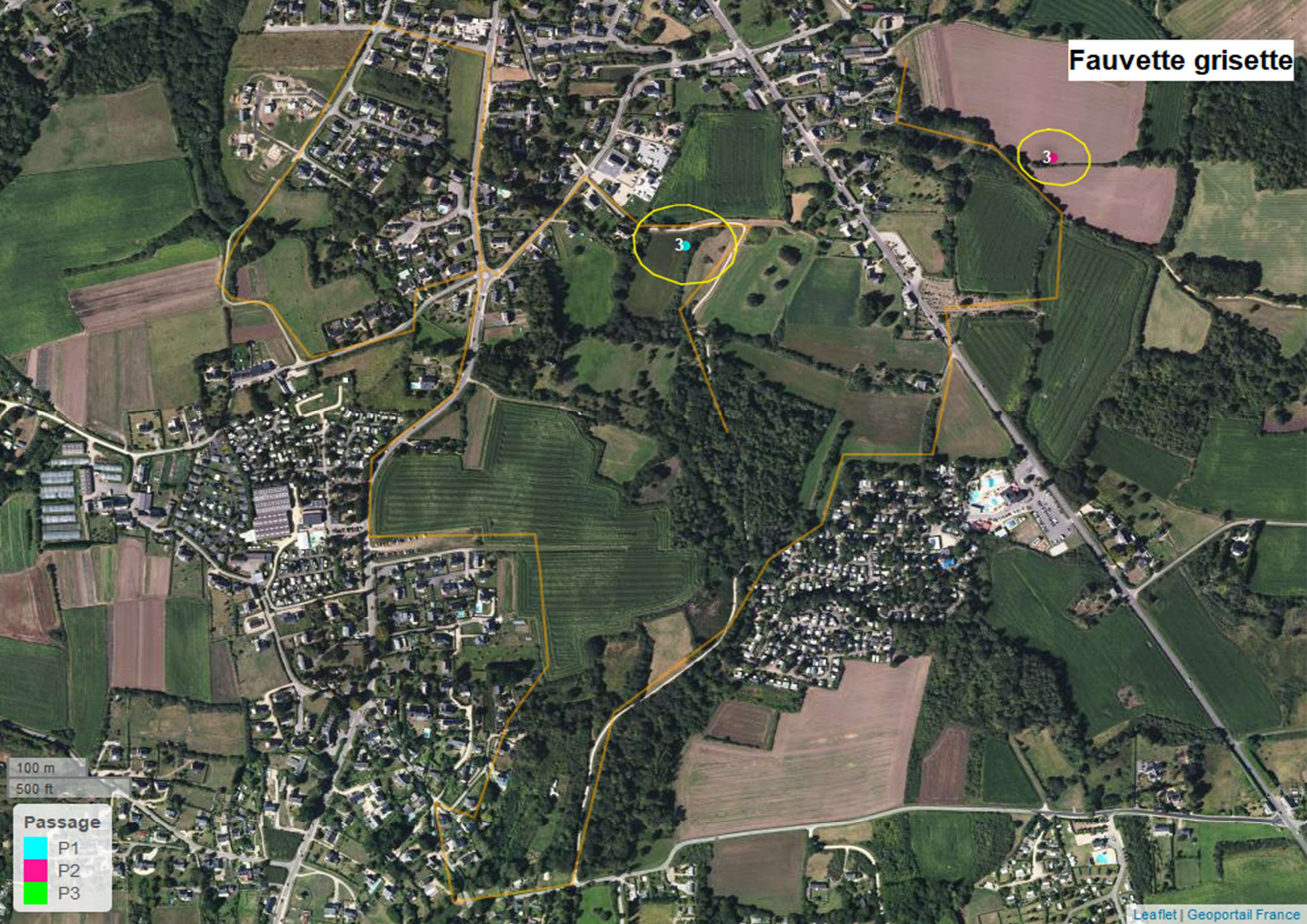

3

3

100 m  
500 ft

**Passage**  
P1  
P2  
P3



# Gallinule poule-d'eau



100 m  
500 ft

**Passage**

- P1
- P2
- P3



# Geai des chênes



100 m  
500 ft

**Passage**

- P1
- P2
- P3



# Grimpereau des jardins



100 m  
500 ft

**Passage**

- P1
- P2
- P3



Grive draine



100 m

500 ft

Passage

- P1
- P2
- P3



# Grive musicienne

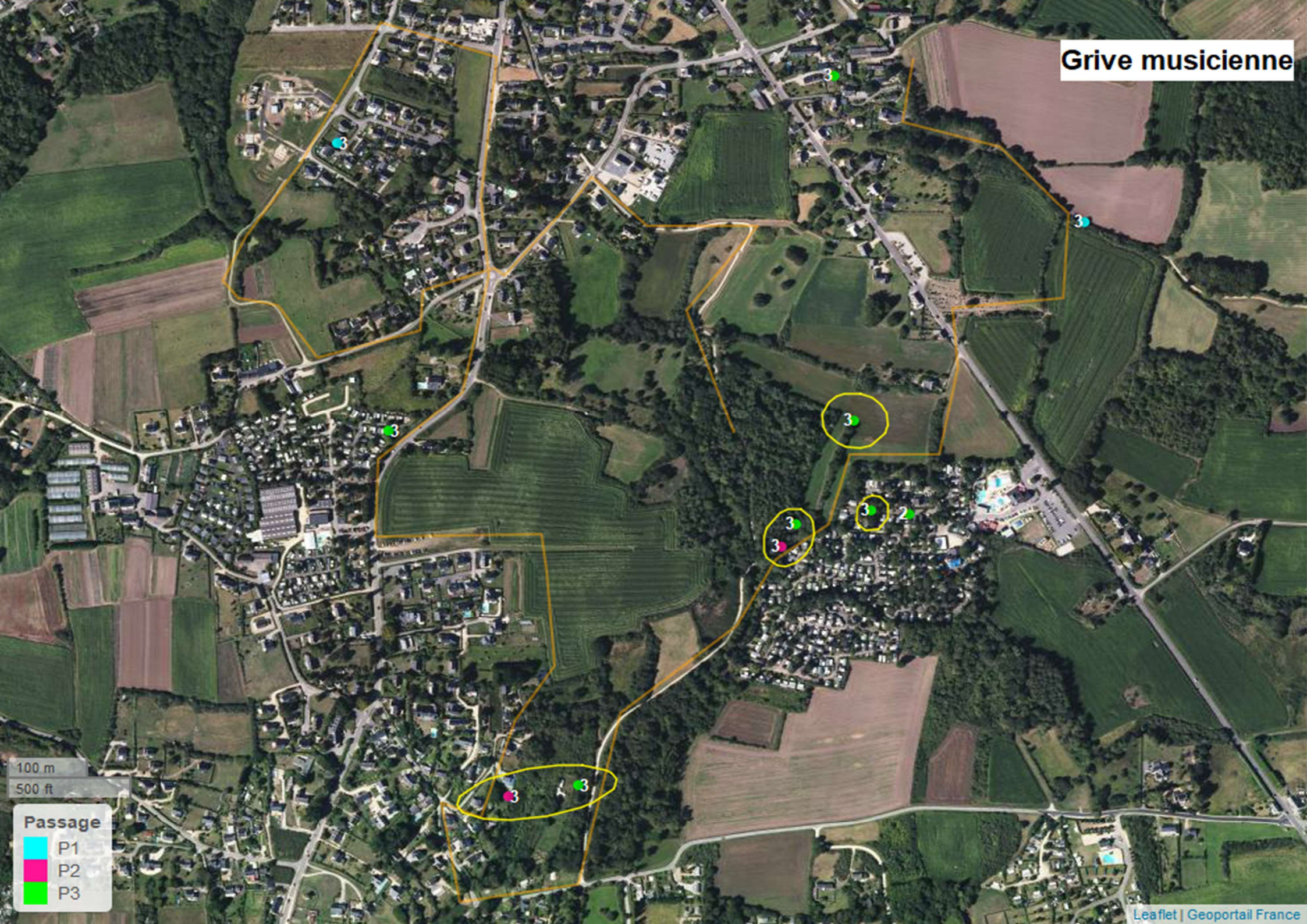

100 m  
500 ft

- Passage**
- P1
  - P2
  - P3



# Héron cendré



2

100 m  
500 ft

**Passage**

- P1
- P2
- P3



# Hypolaïs polyglotte

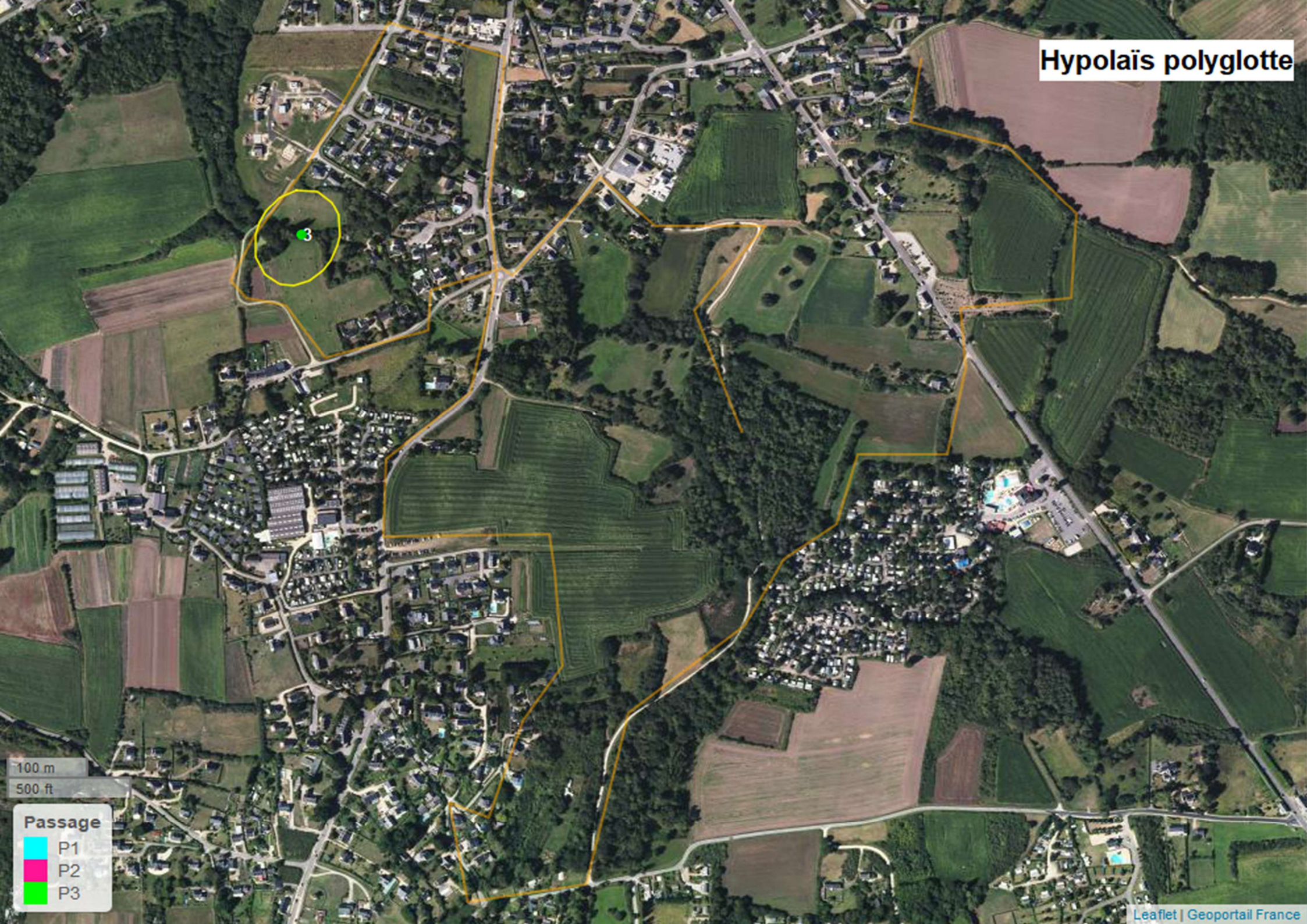

100 m  
500 ft

**Passage**

- P1
- P2
- P3



# Linotte mélodieuse



100 m  
500 ft

**Passage**

- P1
- P2
- P3



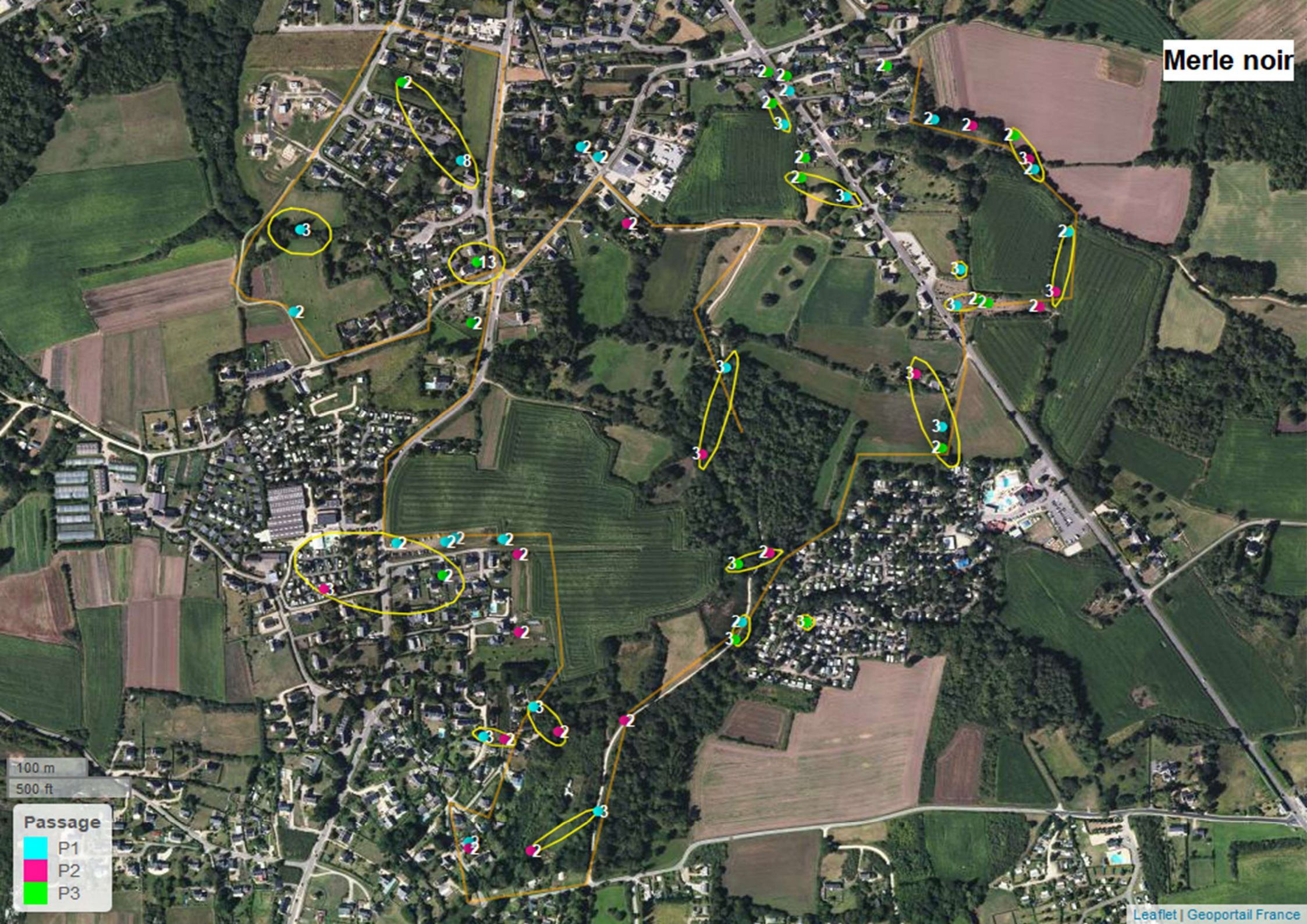

100 m  
500 ft

**Passage**

- P1
- P2
- P3



# Mésange à longue queue



100 m  
500 ft

**Passage**

- P1
- P2
- P3



# Mésange bleue

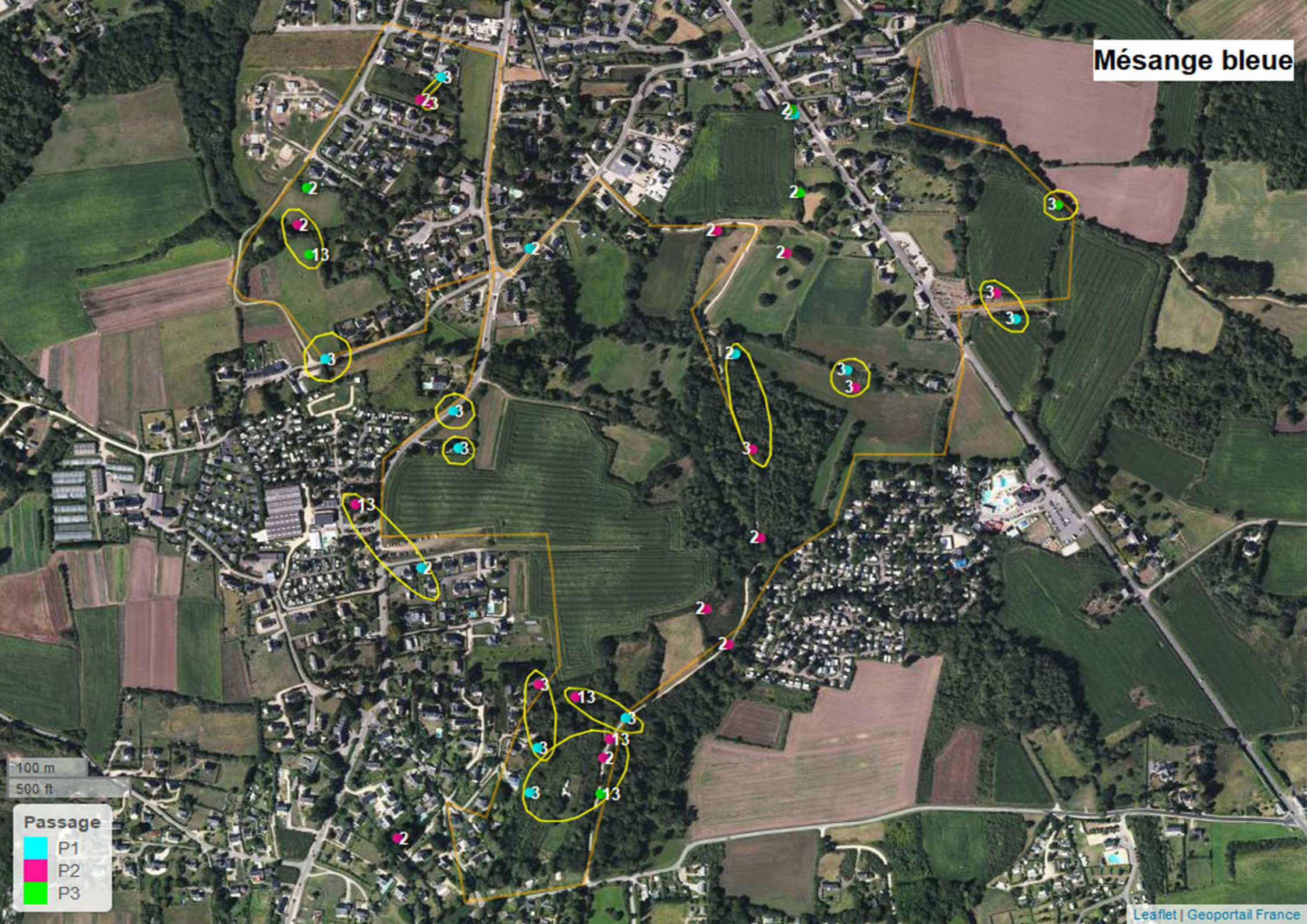

100 m  
500 ft

Passage	
<span style="color: cyan;">■</span>	P1
<span style="color: magenta;">■</span>	P2
<span style="color: green;">■</span>	P3



# Mésange charbonnière

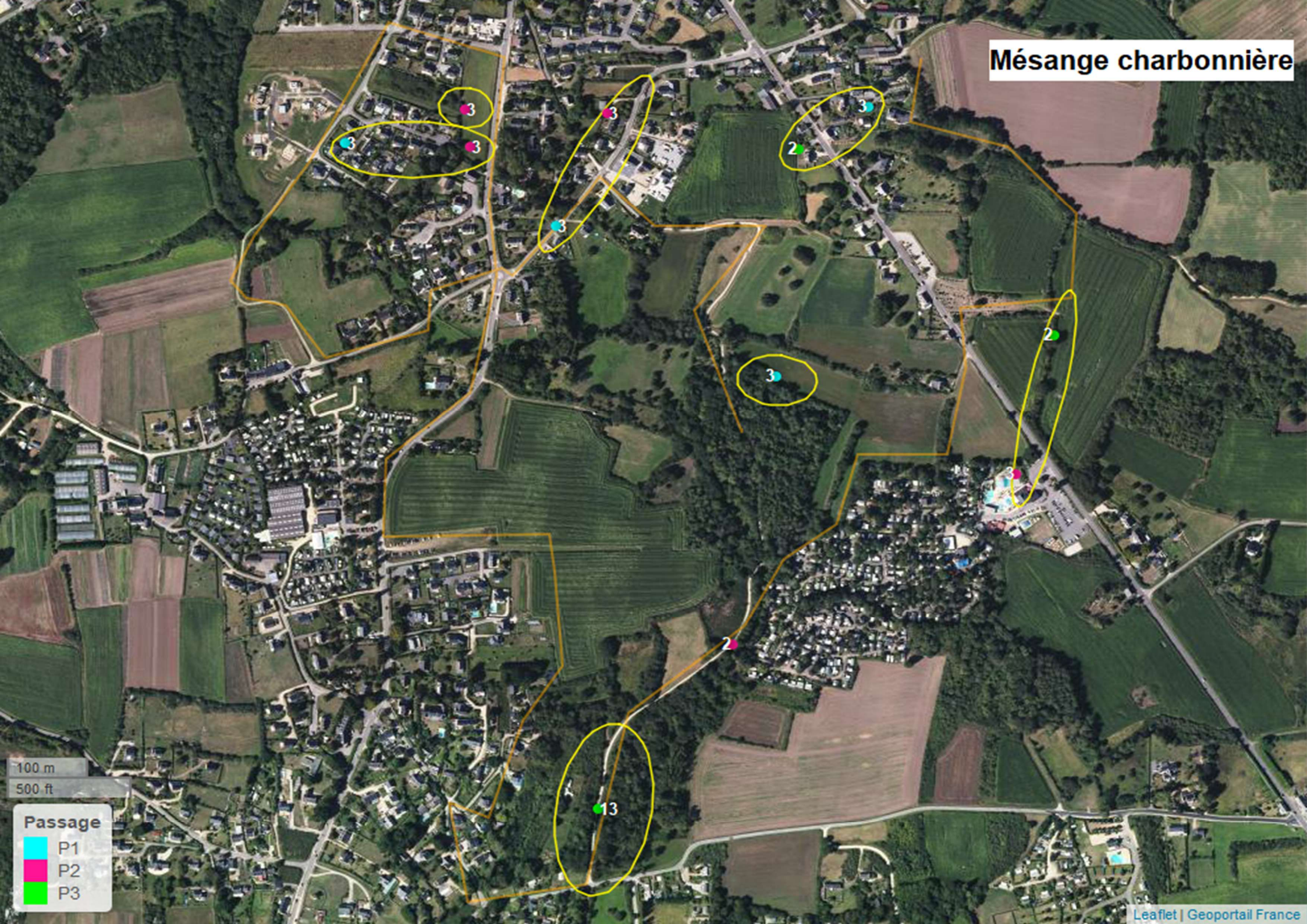

100 m  
500 ft

**Passage**

- P1
- P2
- P3



# Moineau domestique



100 m  
500 ft

**Passage**

- P1
- P2
- P3





100 m  
500 ft

**Passage**

- P1
- P2
- P3



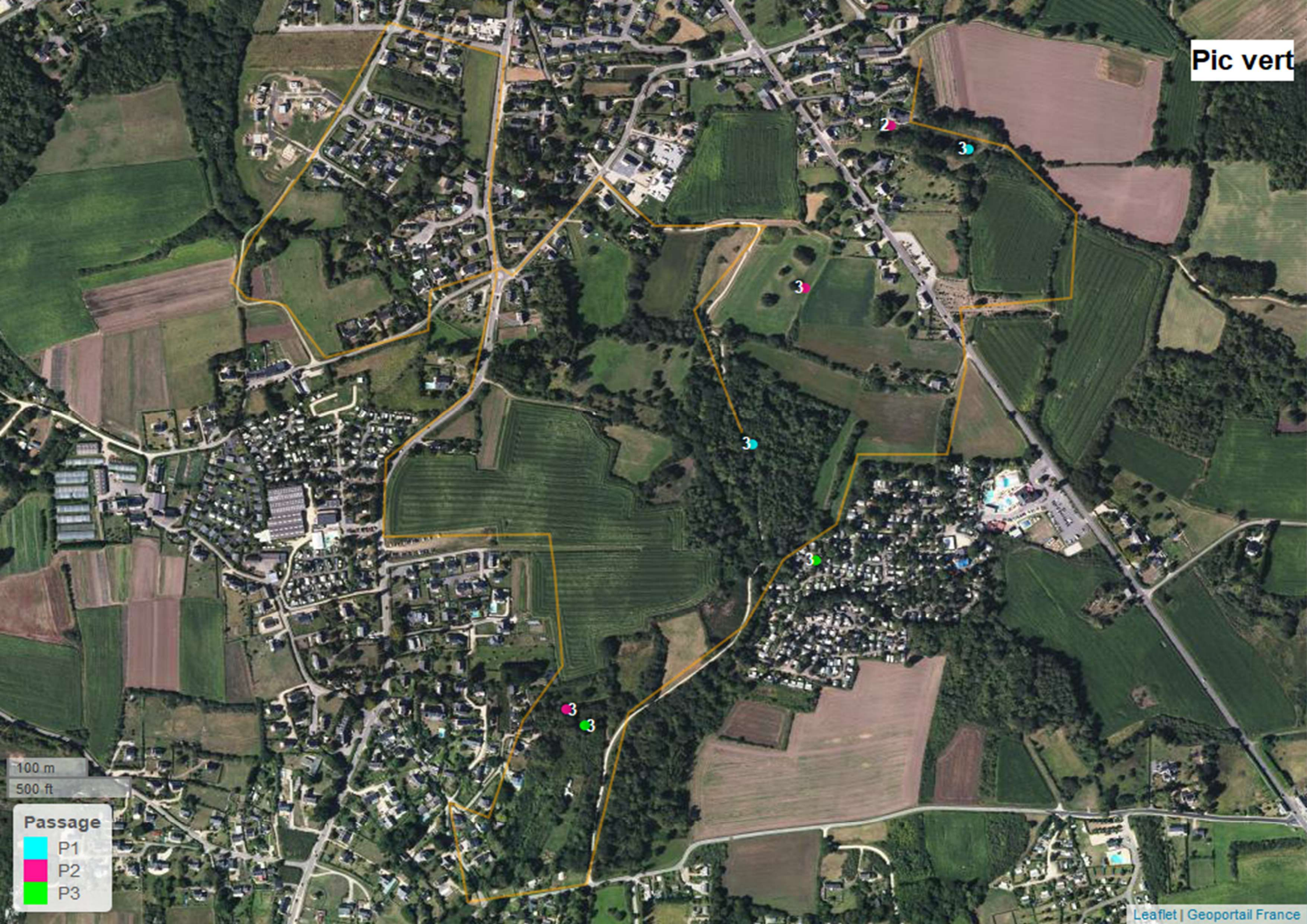

100 m  
500 ft

**Passage**

- P1
- P2
- P3



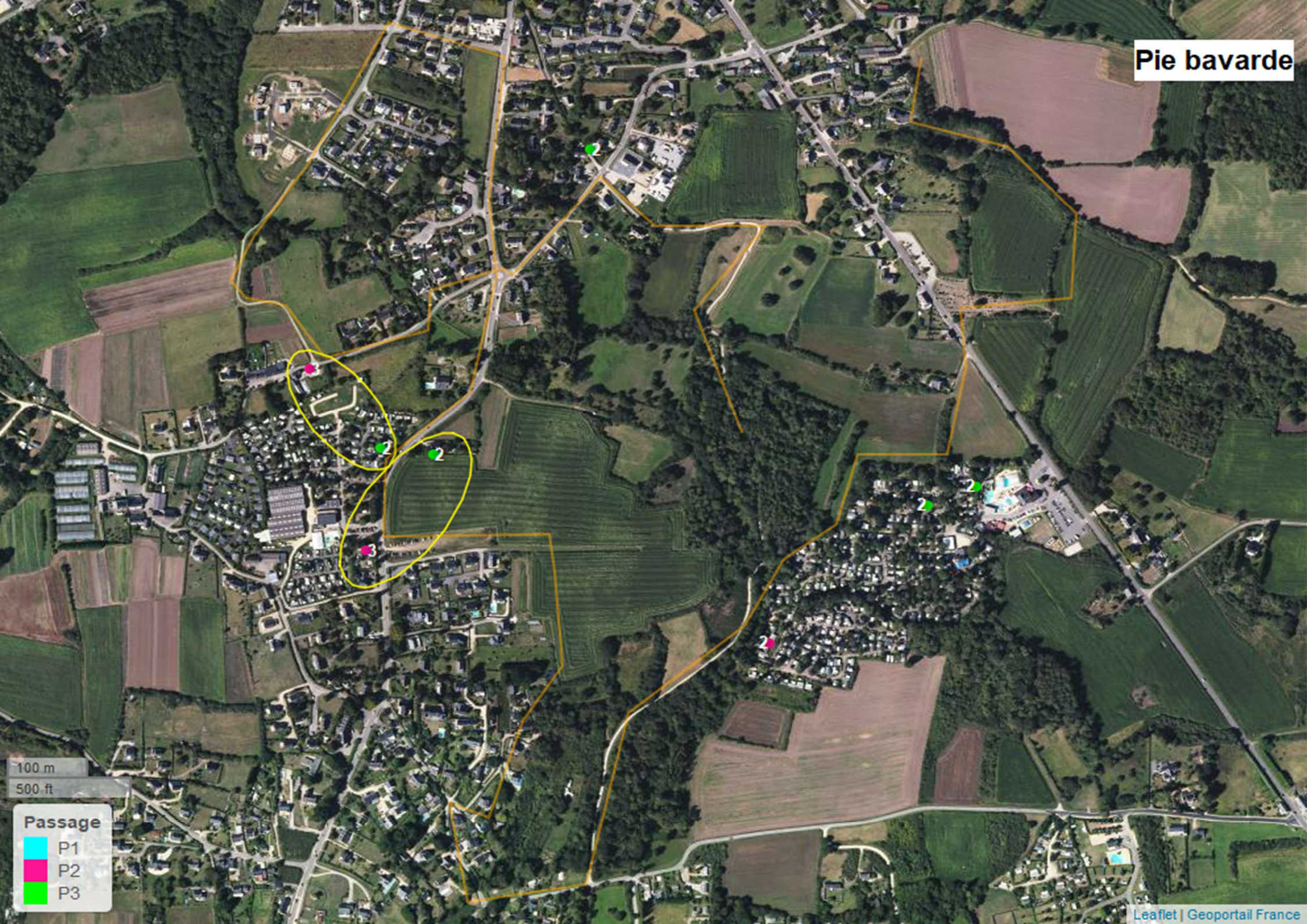

100 m

500 ft

Passage

- P1
- P2
- P3



# Pigeon ramier

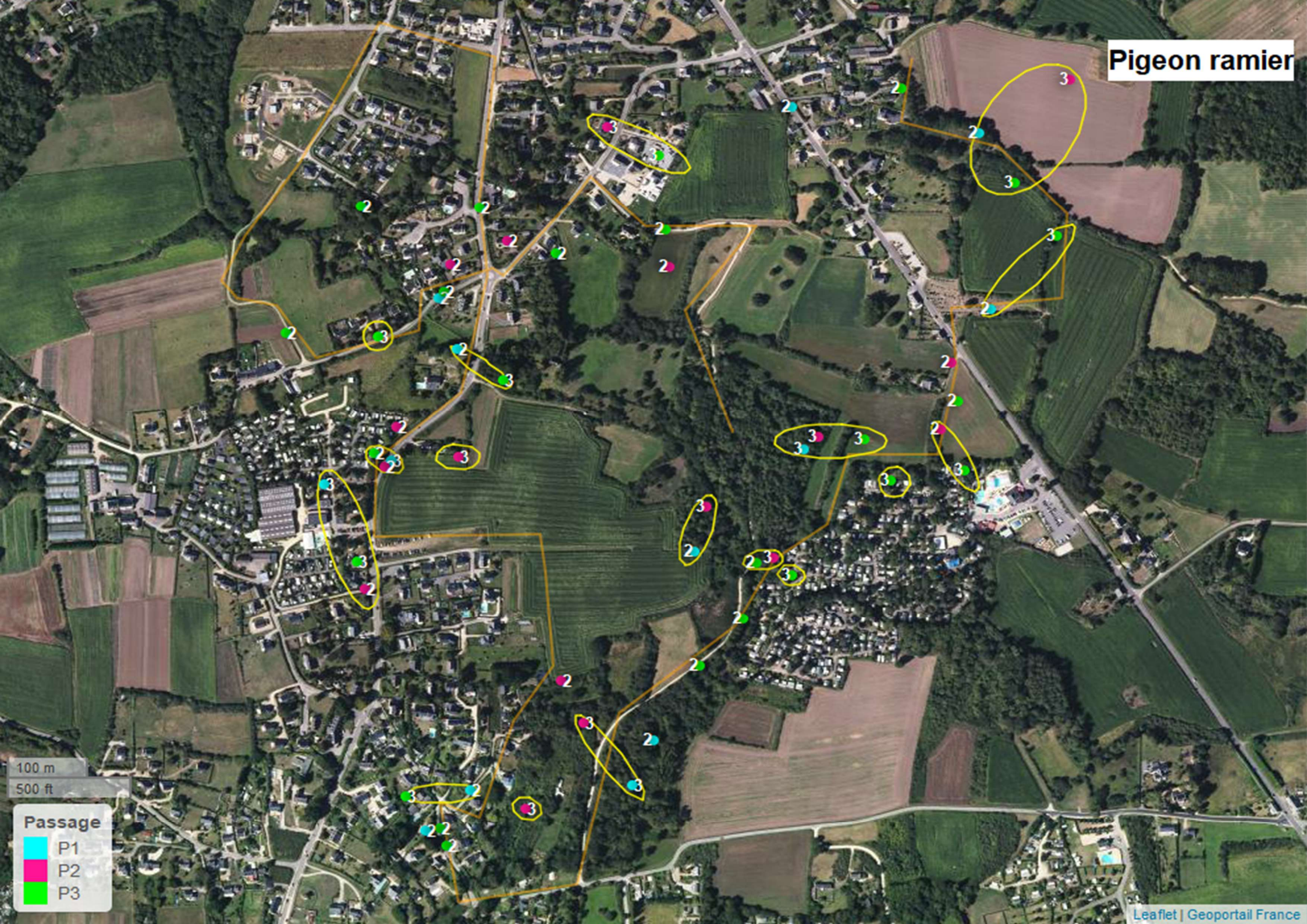

100 m  
500 ft

**Passage**

- P1
- P2
- P3



# Pinson des arbres

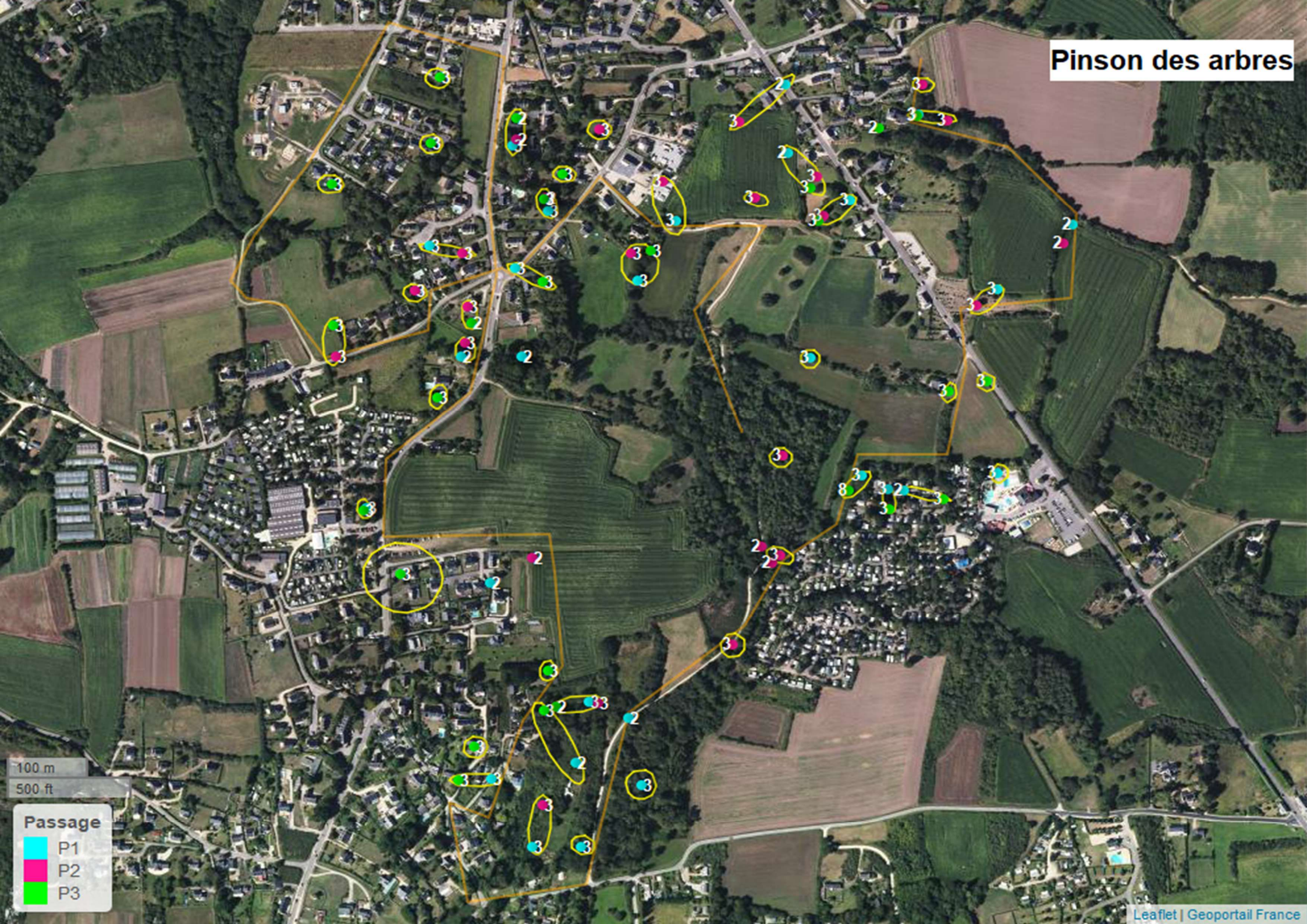

100 m  
500 ft

**Passage**

- P1
- P2
- P3





100 m  
500 ft

**Passage**

- P1
- P2
- P3



# Pouillot véloce

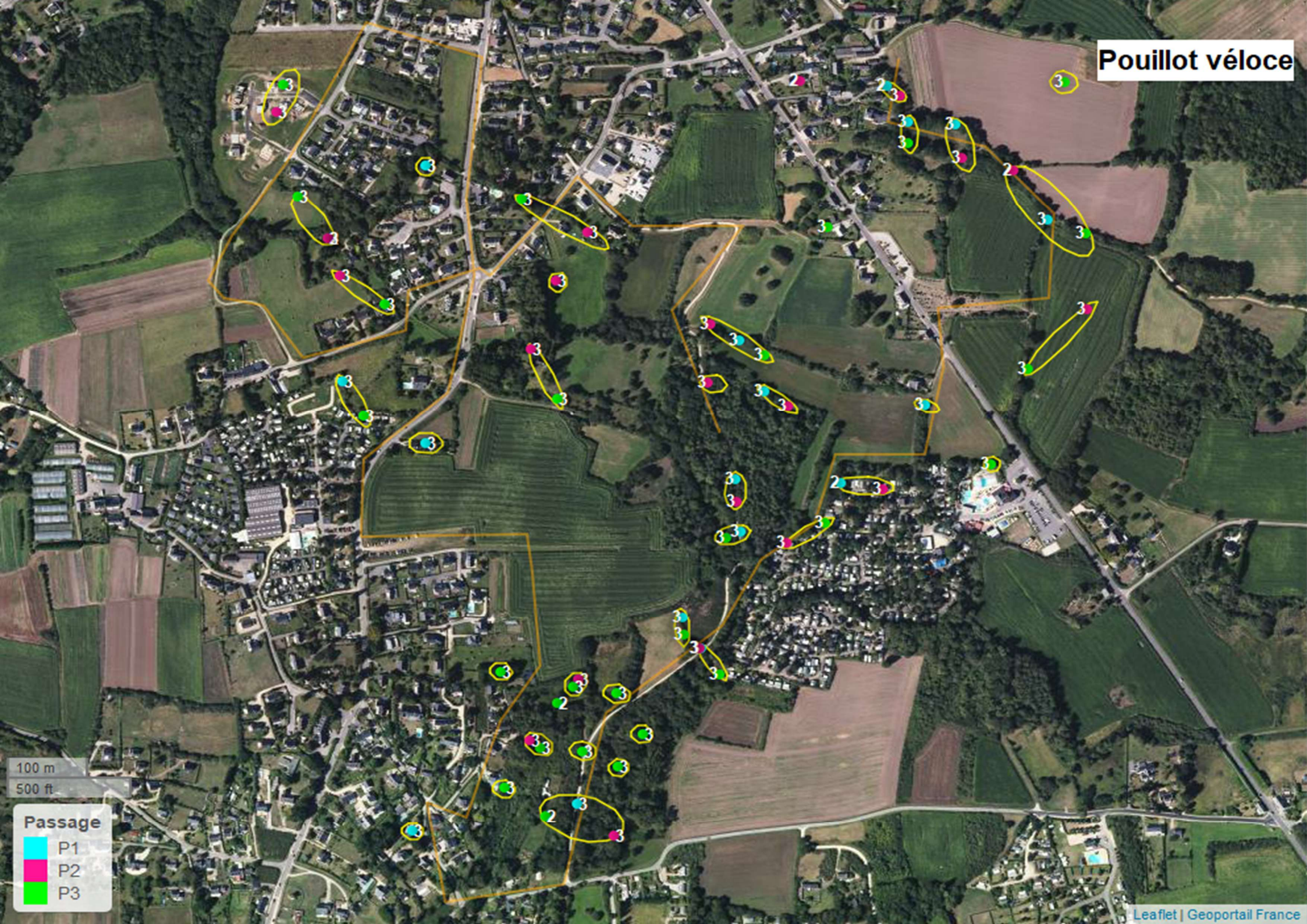

100 m  
500 ft

- Passage**
- P1
  - P2
  - P3



# Roitelet à triple bandeau



100 m  
500 ft

**Passage**

- P1
- P2
- P3



# Rougegorge familial

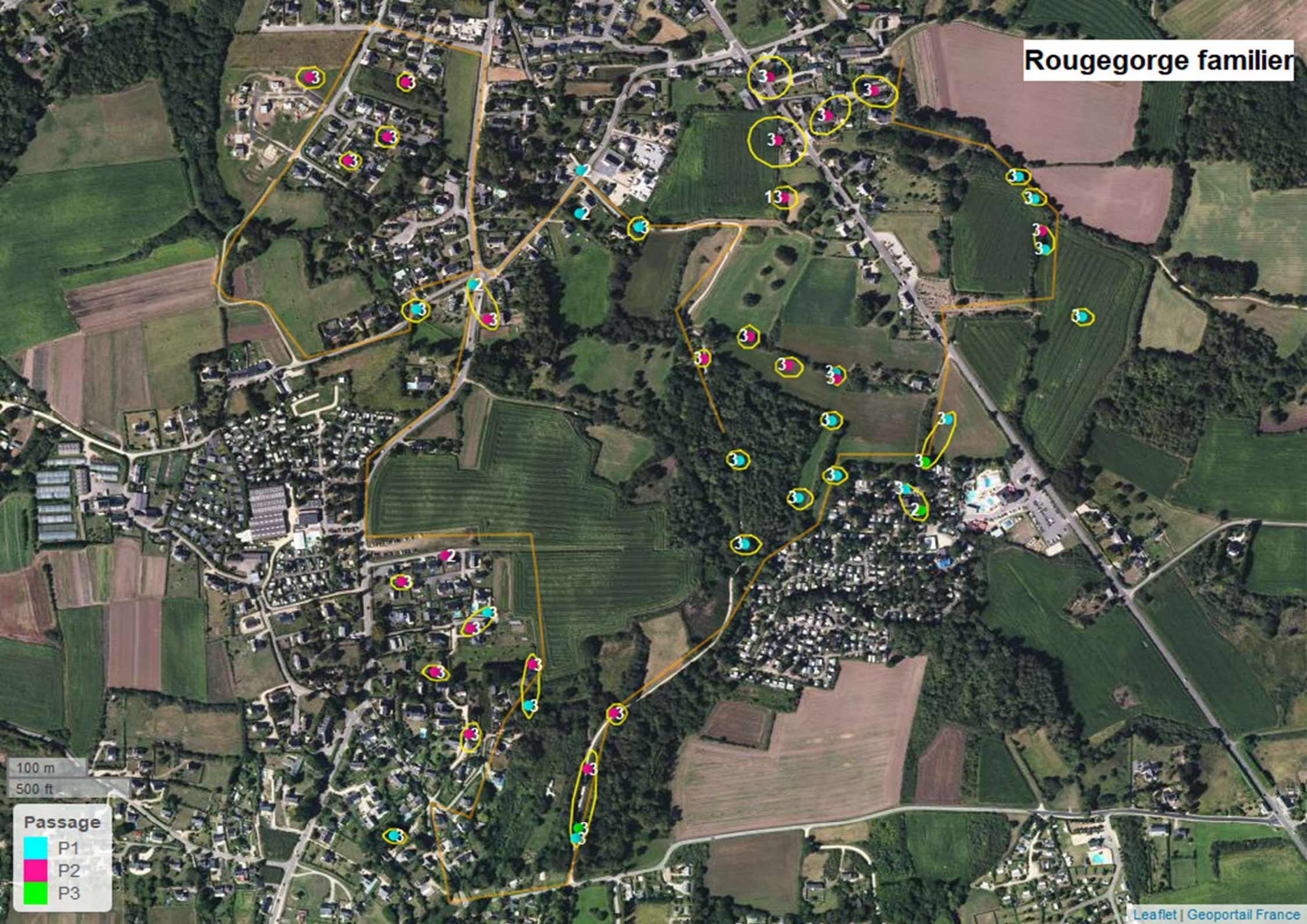

100 m  
500 ft

**Passage**

- P1
- P2
- P3



# Rougequeue noir



100 m  
500 ft

**Passage**

- P1
- P2
- P3



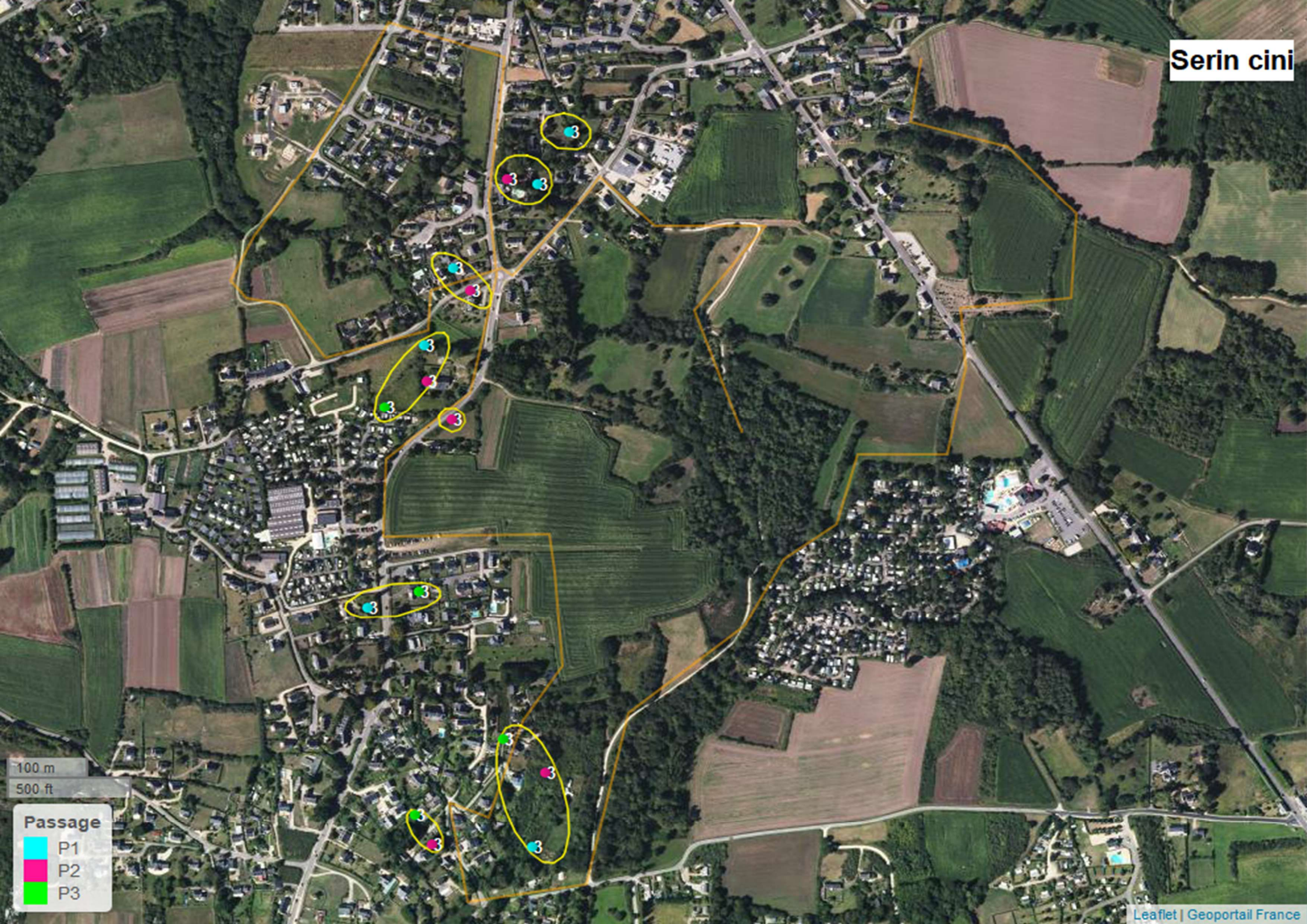

100 m  
500 ft

**Passage**

- P1
- P2
- P3



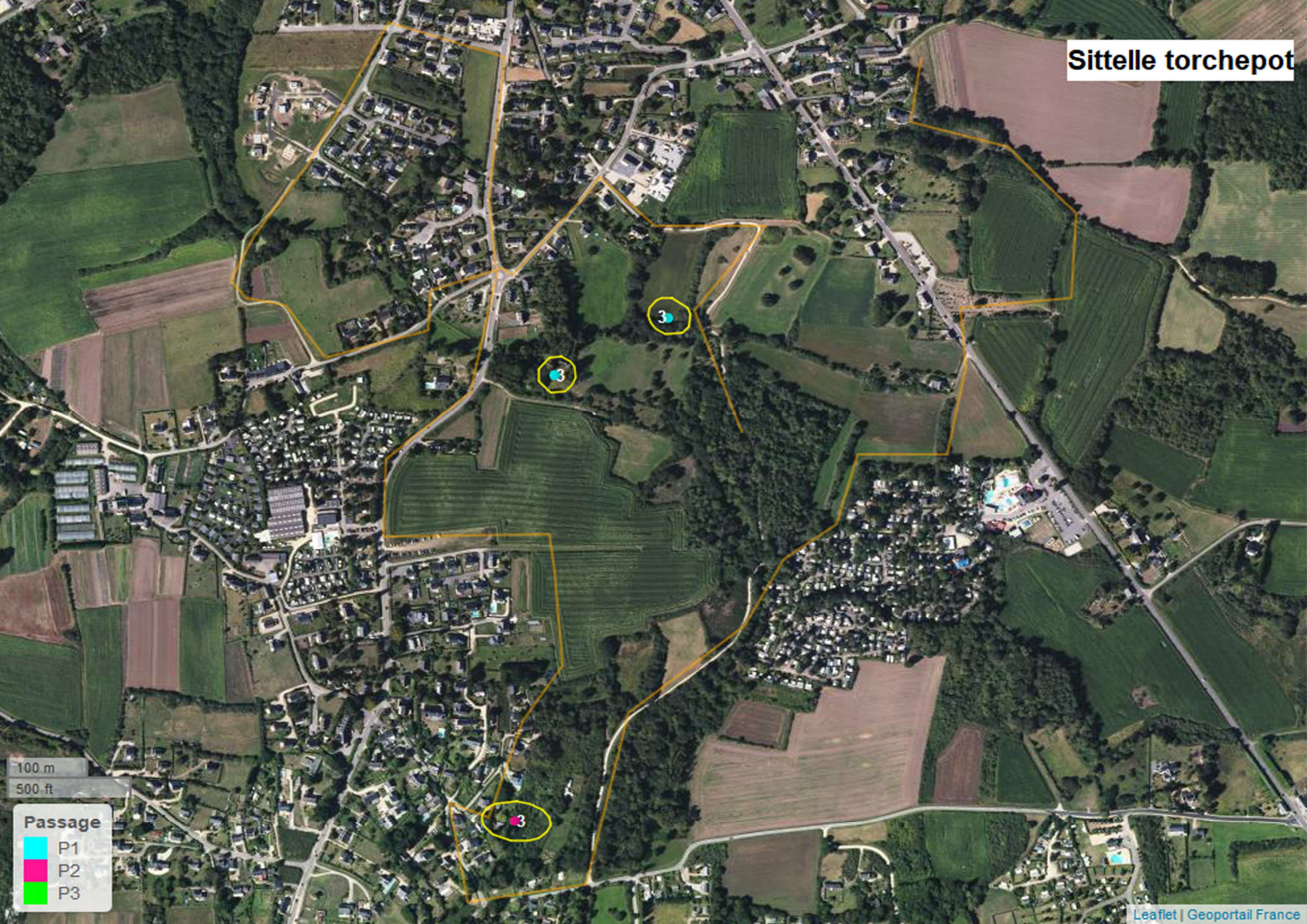

100 m  
500 ft

**Passage**

- P1
- P2
- P3



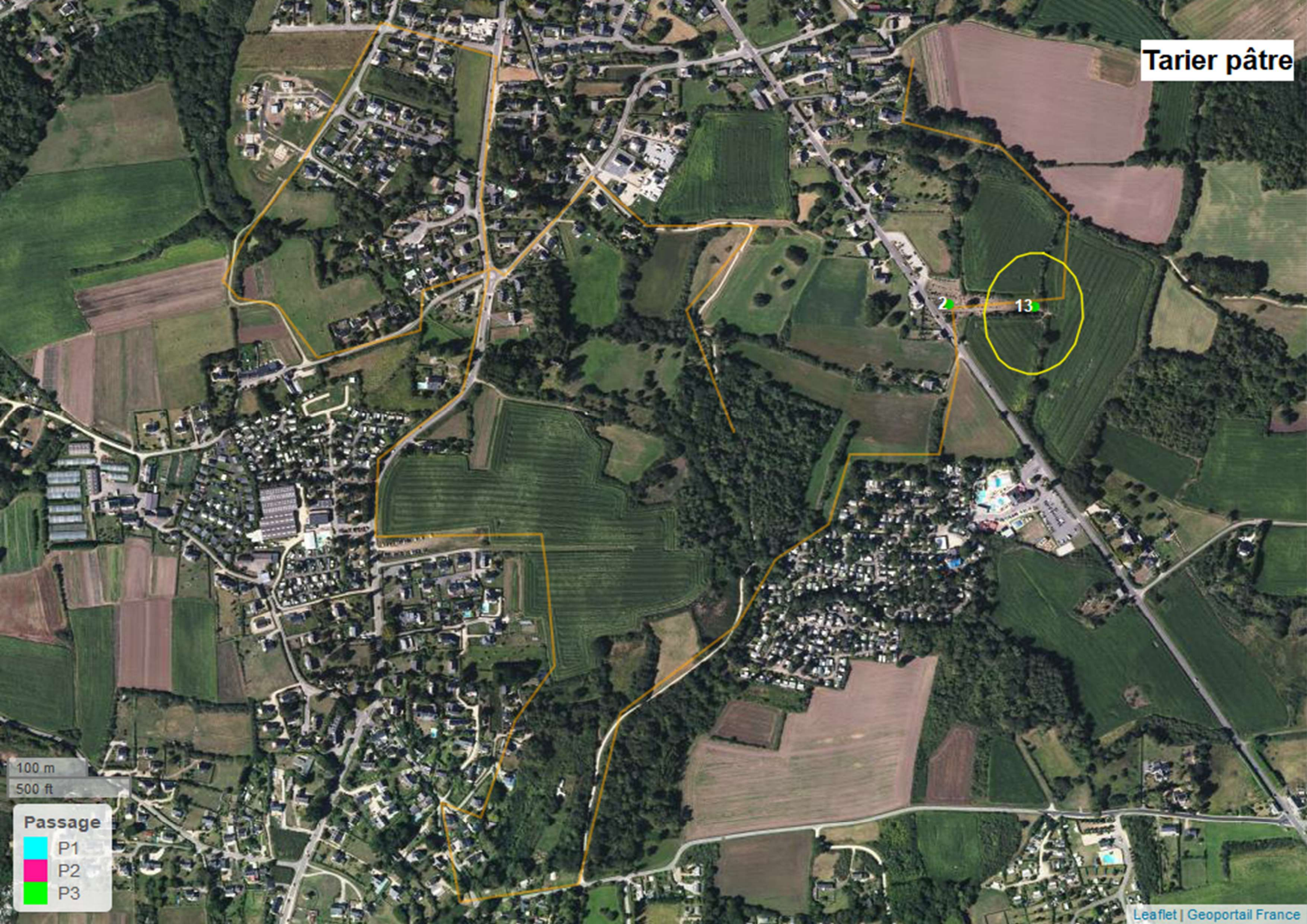

100 m  
500 ft

- Passage**
- P1
  - P2
  - P3



# Tourterelle des bois



100 m  
500 ft

**Passage**

- P1
- P2
- P3



# Tourterelle turque

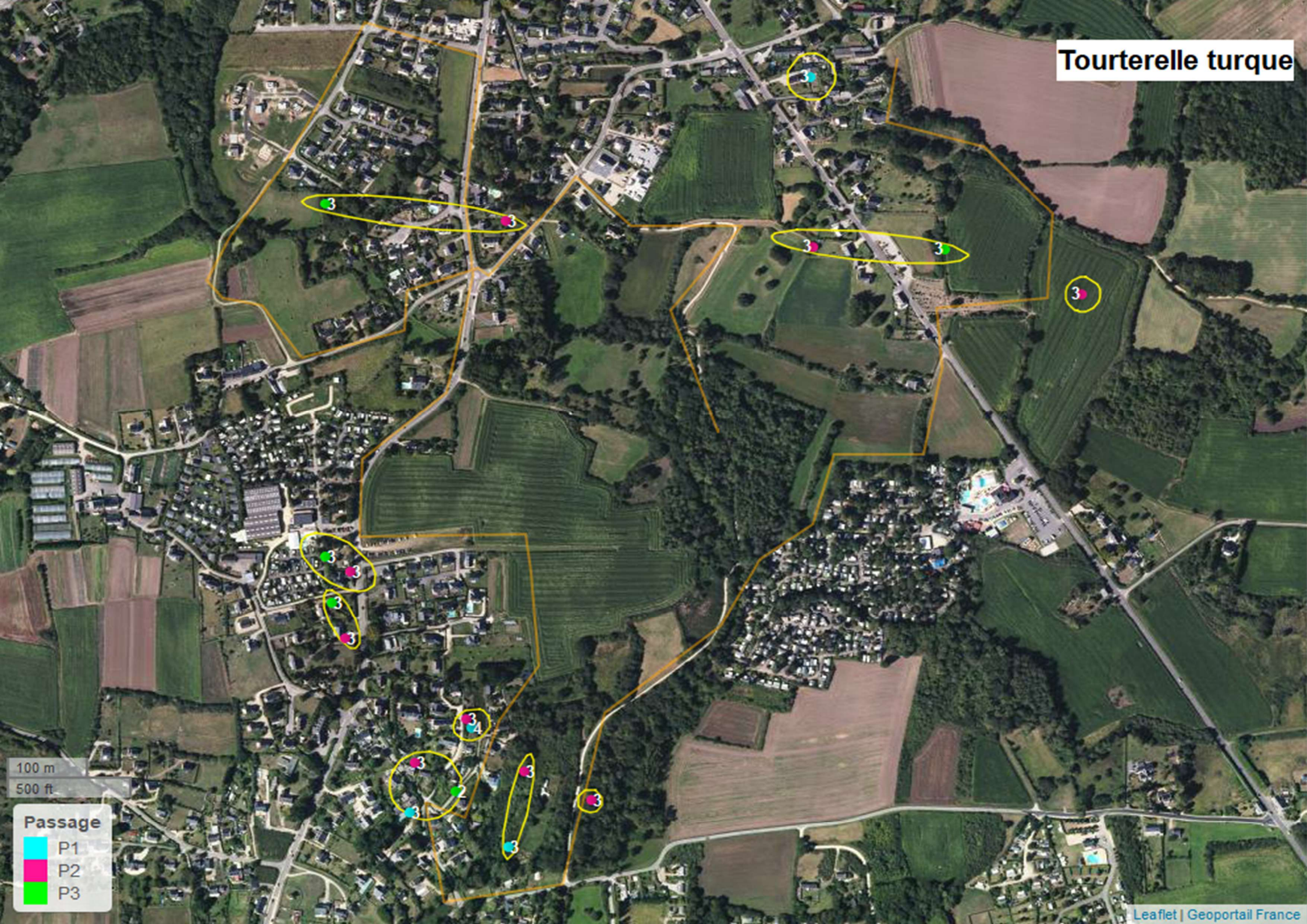

100 m  
500 ft

**Passage**

- P1
- P2
- P3



# Troglodyte mignon

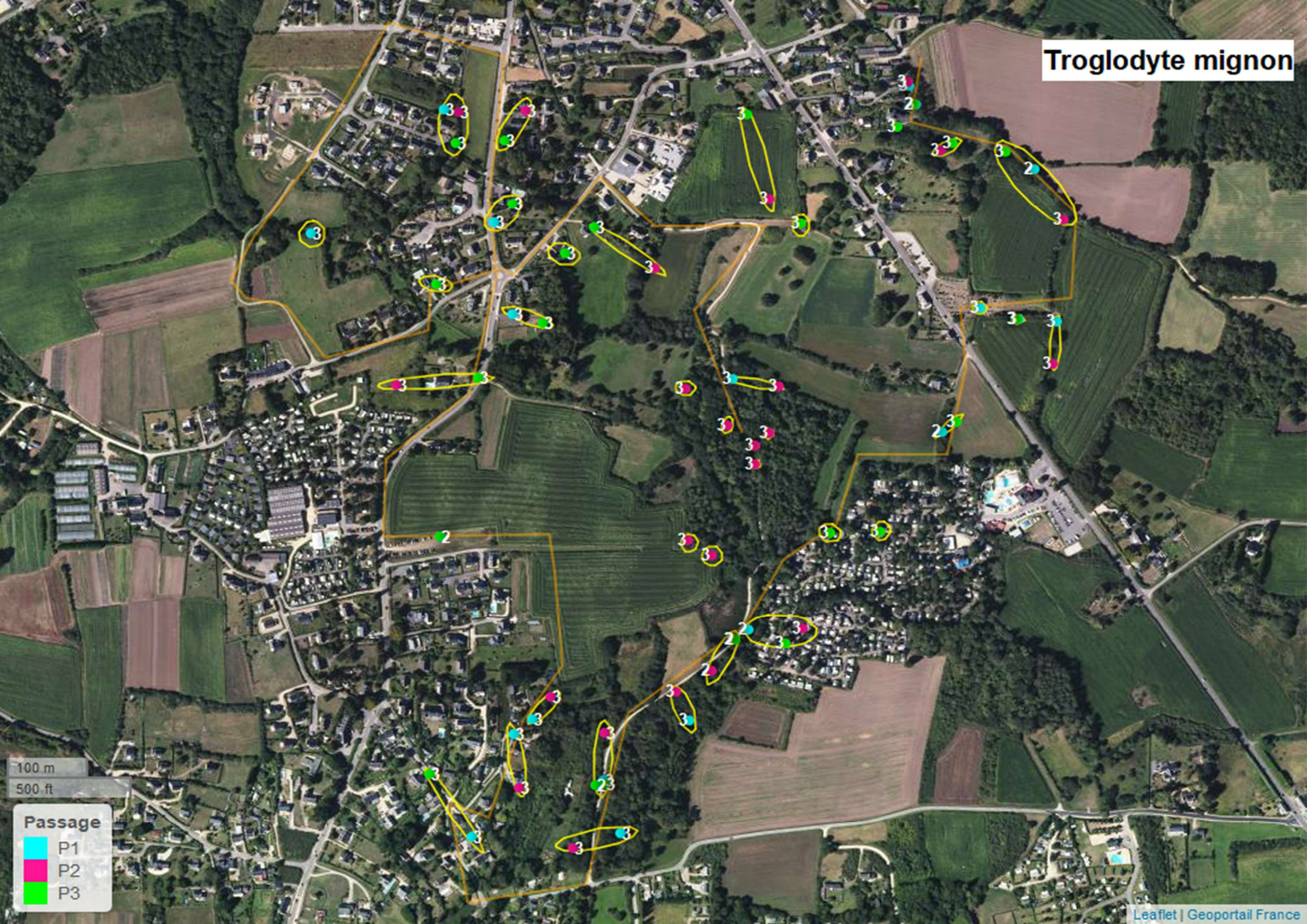

100 m  
500 ft

**Passage**

- P1 (Cyan)
- P2 (Magenta)
- P3 (Green)



# Vanneau huppé



100 m  
500 ft

**Passage**

- P1
- P2
- P3



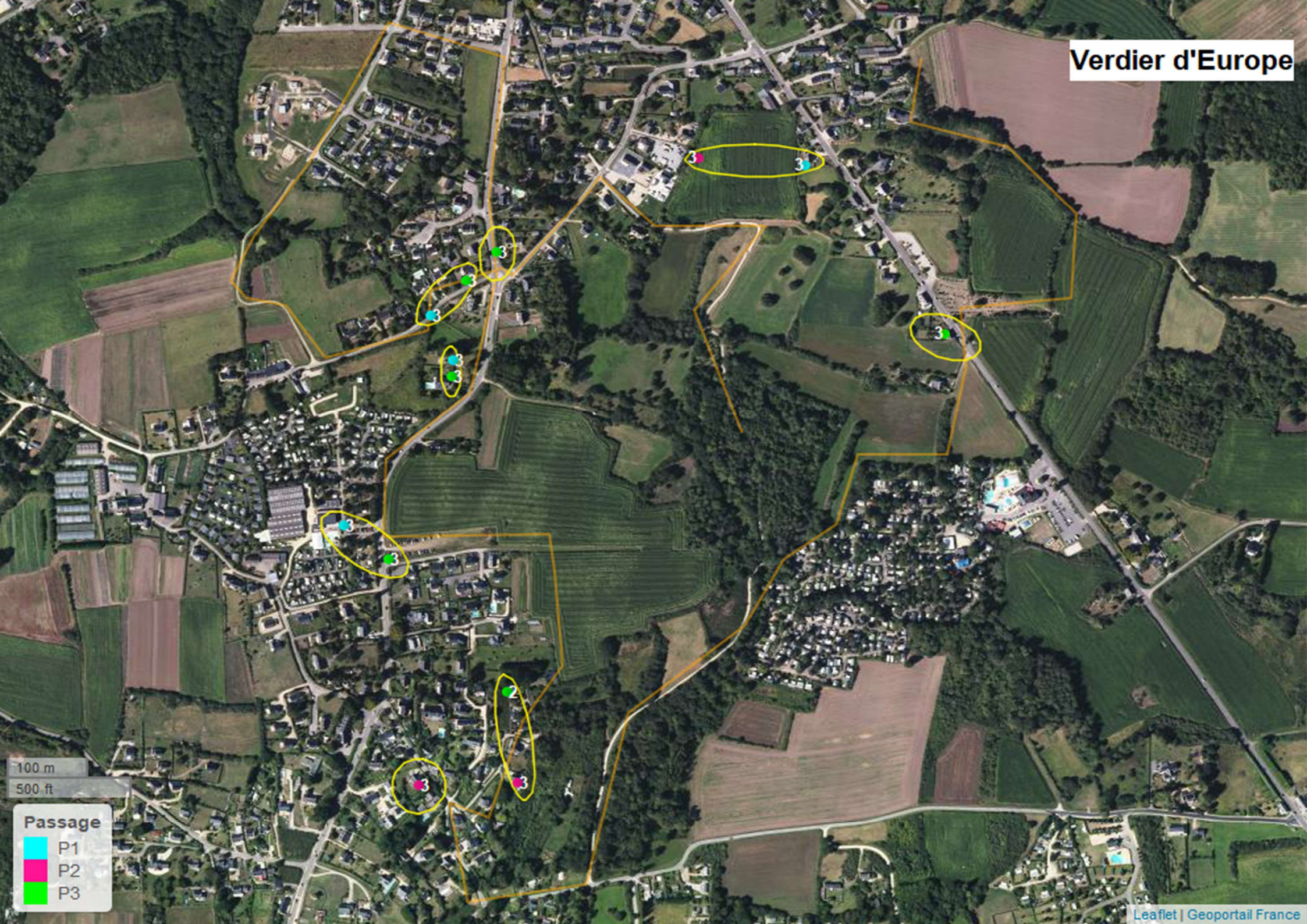

100 m  
500 ft

**Passage**

- P1
- P2
- P3